

CHIVASSO
1930

CHIVASSO
ICA
CHIVASSO

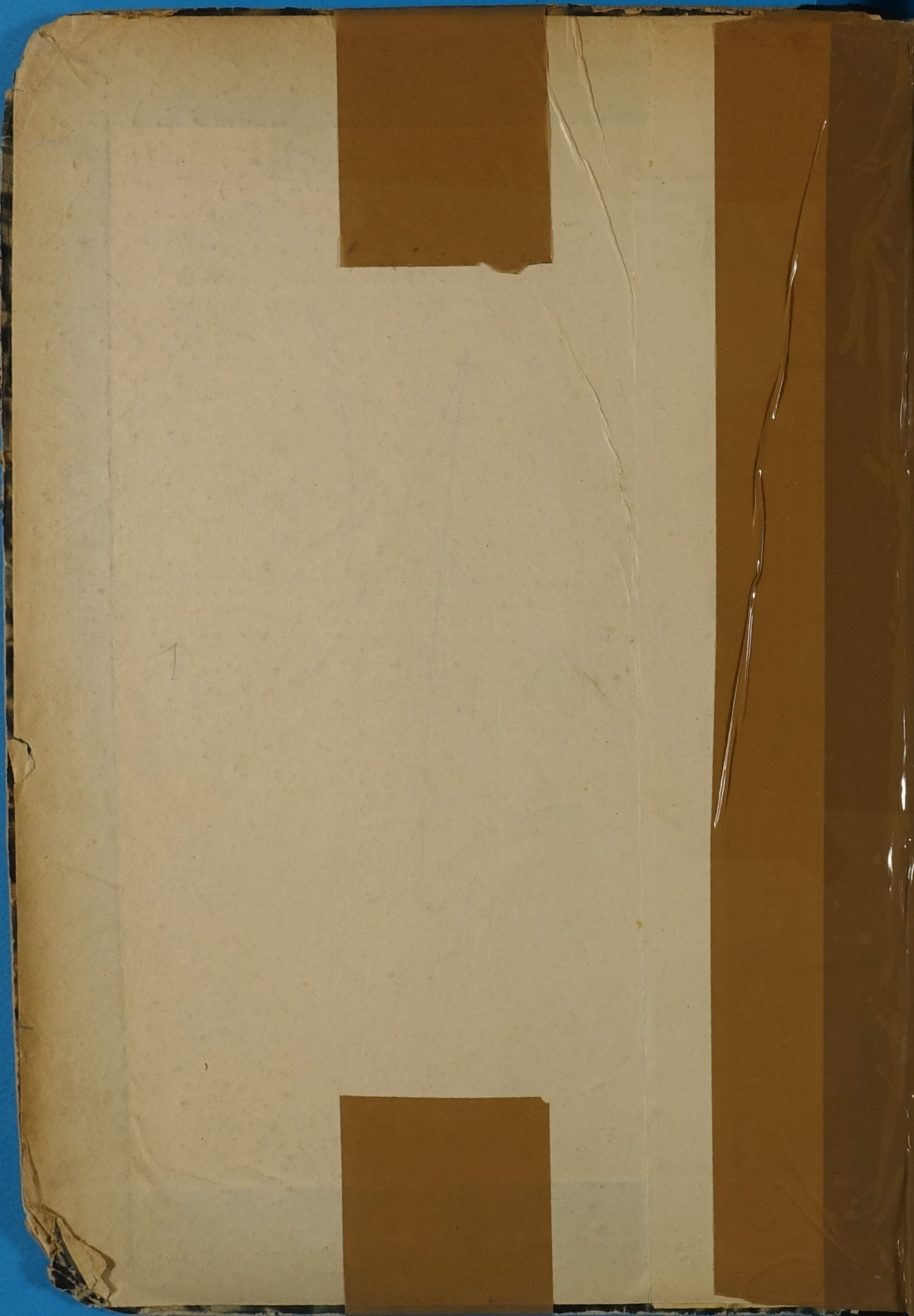

1 CHIN 207 1

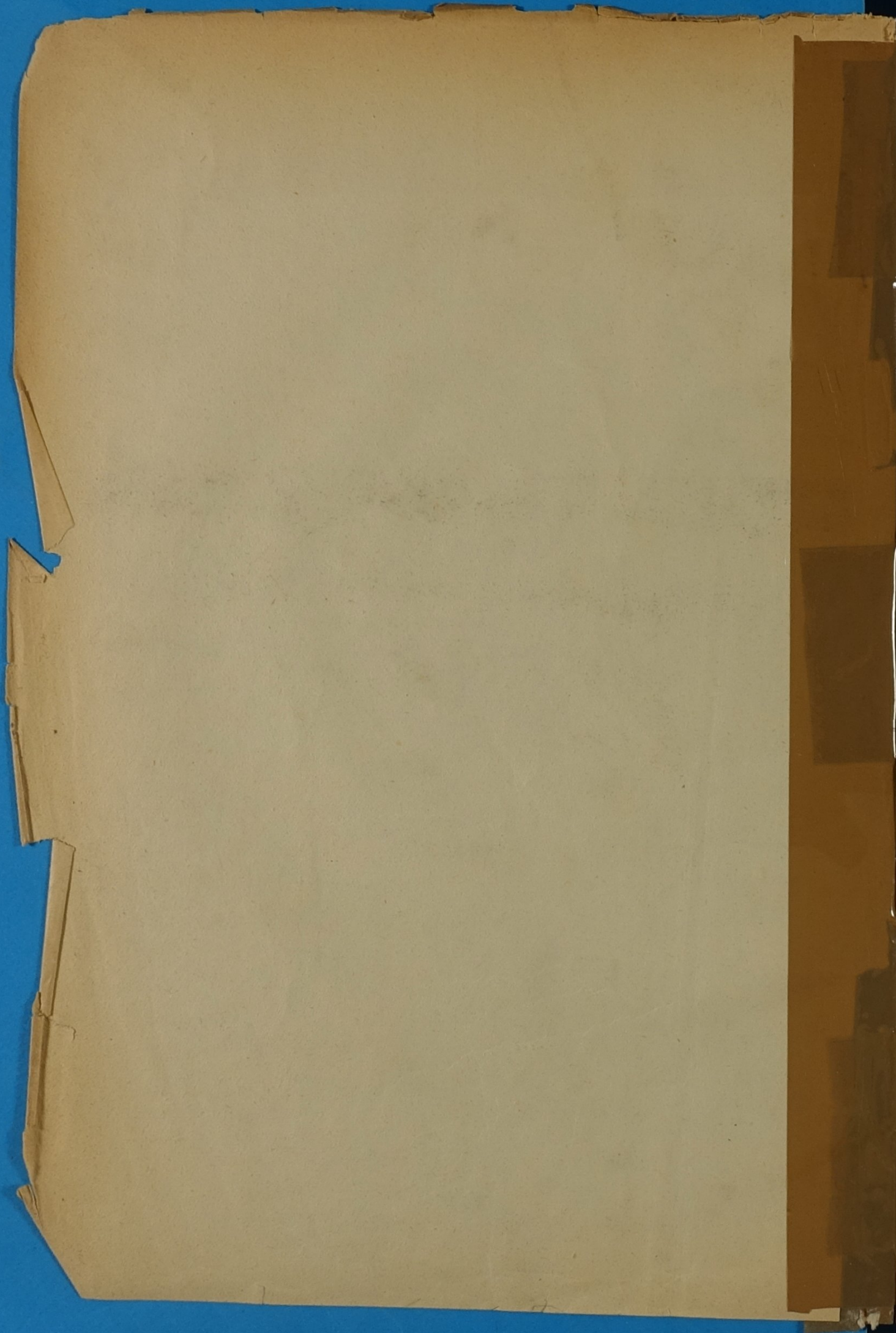

AM. PER LE MATRICOLE
(§ 55)

2
N. 111 (67) del Catal.
(R. 1932 - Anno X)

Distretto militare di C H I V A S S O

RUBRICA DEL RUOLO MATRICOLARE DEI MILITARI DI TRUPPA

APPARTENENTI PER FATTO DI LEVA AL DISTRETTO

NATI NELL'ANNO 1 9 3 0

Del presente modulo sono stampati anche fogli intermedi

GAETA-TIP.STAB.MILITARI DI PENA

Testo 20.000, Int. 200.000 — Ord. 1283, 5-5-41

COGNOME E NOME	NUMERO di matricola	COGNOME E NOME	NUMERO di matricola
1	2	1	2
ABRATE Andrea	19969	SPICCATAMENTE 1/4 - Alp. - 19 - I	
ACIDE Giuseppe	19970	IDONEO 3/M Aeron. - 1297 - III	
ACTIS Carlo di Angelo	19971	PIENAMENTE 3/C Ardecamp. - 1299 - III	
ACTIS Carlo di Giacomo	19972	PIENAMENTE 1/V Font. - 1296 - III	
ACTIS Mario	19973	SPICCATAMENTE 1/4 - Alp. - 1258 - III	
AIMO BOFF Giuseppe	19974	IDONEO 1/V - Font. - 1270 - III	
AIMO Giovanni	19975	PIENAMENTE Ca. 10 - 3/T - Genio Alp. - 2 - I	
AYMONIN Rodolfo	19976	SPICCATAMENTE 1/4 - Alp. - 38 - I	
AIRALE Angelo	19977	R. A. M. 10/B - 2/S - Genio Fer. - 695 - II	
AIRAUDI Giovanni	19978	R. A. M. 11/B - I/V - Genio Fer. - 32 - I	
AIRAUDI Rodolfo	19979	SPICCATAMENTE Tit. 10 - 1/H - Alp. - 662 - II	
AIRAUDO Pietro	19980	SPICCATAMENTE 1/4 - Alp. - 642 - II	
AIROLA Antonio	19981	R. A. M. 8/B - 1/V Suedis. - 1386 - III	
AIROLA Giovanni di Tom.	19982	PIENAMENTE 1/4 - Cavall. Pistoia - 1340 - III	
AIROLA G. Battista di Gius.	19983	PIENAMENTE 1/9 - Font. - 667 - II	
AIROLA Mario di Pietro	19984	SPICCATAMENTE I/V - Arde. Mont. - 72 - I	
AIROLA Mario G.B. di Pietro	19985	SPICCATAMENTE 3/C - Alp. - 105 - I	
AIROLA Natale	19986	PIENAMENTE Tit. 4 - 3/I Ardecamp. - 1634 - III	
ALBANO Andrea	19987	R. A. M. 17/B - 1/9 - Font. - 1285 - III	
ALBANO Pietro	19988	Vo. - Aeronautica	
ALBRI Luigi	19989	R. A. M. 1/B - I/9 - Sanità - 106 - I	
ALLEGGRANZA Bruno	19990	R. A. M. 8/B - 1/9 - Suedis. - 625 - II	
ALLEGRI Renzo	19991	SPICCATAMENTE 3/T - Alp. - 35 - I	
ALLOA CASALE Carlo	19992	IDONEO In. 90 - 1/H - Ardig. - 670 - II	
ALPIAGNANO Carlo	19993	SPICCATAMENTE Ca. 9 - 1/H cavat. 81 - 1629 - III	
AMANDO Giovanni	19994	PIENAMENTE 1/4 - Font. - 652 - II	
AMATEIS Angelo	19995	IDONEO Tit. 3 - 1/H - Font. - 1117 - II	
AMATEIS Giacomo	19996	SPICCATAMENTE 3/0 - Ardig. - 99 - I	
AMATEIS Marcellino	19997	PIENAMENTE Ca. 3 - 1/9 - Font. - 432 - I	
AMATEIS Michele	19998	PIENAMENTE 1/V - Font. - 689 - II	
AMOR Maurizio	19999	PIENAMENTE 1/9 - Ardig. - 1302 - III	
AMOSSO Domenico	20000	SPICCATAMENTE 1/4 - Alp. - 1272 - III	
ANGIBELLI Giuseppe	20001	SPICCATAMENTE 3/I - Arde. Mont. - 25 - I	
ANTELAO Bruno	20002	R. A. M. 11/B Ca. 3 - 3/I Arde. a. p. - 641 - III	

COGNOME E NOME	Numero di matricola	COGNOME E NOME	Numero di matricola
1	2	1	2
ANTINARI Antonio	20003	SPICCATAMENTE 1/9 Alp. 627 - II	
ARATO Giovanni	20004	PIENAMENTE 3/C - Fant. 635 - II	
ARCHIPIANO Antonio	20005	Riformato	
ARCUDI Giuseppe	20006	SPICCATAMENTE 1/9 - Fant. 69 - I	
ARGENTERO Davide	20007	SPICCATAMENTE Ca. 3 - 1/9 Alp. 1591 - III	
ARGENTERO Pietro	20008	PIENAMENTE Tit. 10 - 1/4 Fant. 1255 - III	
ARIETTI Franco	20009	SPICCATAMENTE 3 M - Alp. 690 - II	
ARUNDELLI Italo	20010	IDONEO 1/V Anon. - 1244 - III	
ASSALTO Guido	20011	IDONEO Ca. 4 - 1/9 Fant. 375 - I	
ASTEGIANO Giuseppe	20012	R. A. M. 1/B - 3/C Suv. 111 - 1269 - III	
AUDIBUSSIO Umberto	20013	SPICCATAMENTE 3/E - Alp. 740 - II	
AUDINO Oreste	20014	PIENAMENTE 3/E - Motor. - 660 - II	
AUDINO Pierino	20015	SPICCATAMENTE 3/I - Alp. 1 - I	
AUDISIO Antonino	20016	PIENAMENTE 2/S. Ant. camp. - 41 - I	
AUDISIO Carlo	20017	PIENAMENTE 3/E - Ant. 1/4 Alp. - 670 - I	
AVALLE Gabriele	20018	PIENAMENTE 1/4 - Ant. ca. l. - 675 - II	
AVANZATO Giuseppe	20019	R. A. M. 1/B - 3/M - Gen. P. - 622 - II	
AVANZATO Lino	20020	IDONEO 3/C - Anon. - 77 - I	
AVENATTI Luciano	20021	SPICCATAMENTE 1/4 - Alp. 694 - II	
AUDISIO Adolfo	21179	Vo. finanza	
ANDRUSSO Remualdo	21220	IDONEO Tit. 4 - IA - Ant. - 522 - I	
ABBENA Giovanni	21238	SPICCATAMENTE Ca. 5 - 3/M - Gen. C. - 1025 - I	
ACTIS PERINETTI Felice	21239	PIENAMENTE Ca. 7 - 3/M - Gen. C. - 1116 - I	
ACTIS Sergio	21240	SPICCATAMENTE Ca. 2 - 1/4 - Alp. 1282 - I	
MATEIS Francesco	21241	SPICCATAMENTE Ca. 3 - 1/4 - Alp. 1285 - I	

COGNOME E NOME	Numero di matricola	COGNOME E NOME	Numero di matricola
1	2	1	2
AMORE Lorenzo	21242	R. A. M. 11/B Ca. 10 - 3/M - Motor. - 1025 - III	
AUDENINO Ettore	21243	ILONEO Ca. 4 - 3/E - Artig. - 1023 - II	
AUTINO Giuseppe	21244	PIENAMENTE Ca. 3 - 1/T. - Fant. - 1090 - II	
APPINO Pietro	21358	SPICCATAMENTE 3/I - Alp. - 1077 - II	
AIRES Emilio	21394	R. A. M. 17/B - 1/G - Sanità - 237 - I	
AMATEIS Francesco	21407	R. A. M. Zeta 11-17/B - I/V. Genio P. - 472 - I	
ARIETTI Francesco	21408	R. A. M. Zeta 6/B - 3/T. - Artig. - 471 - I	
AIRES Giuseppe	21433	PIENAMENTE 3/C art. mont. - 1332 - III	
ANDRIZZI Ubaldo	21436	R. A. M. Zeta 8/B - 2/S. Motor. - 1715 - III	
ALFONSO Angelo	21404	Se P. ^o Alessandria	
Oletis-Serinetti Carlo	21456/31	✓	
Alberto Antonio	" / 40	✓	
Aurelia Giuseppe	" / 43	✓	
Airola Luigi	" / 52	✓	
Amanzio Mario	" / 54	✓	
Azeglio Solitro Pietro Luigi	" / 70	✓	
Alpaton Bruno Renato	" / 75	✓	
Alice Mario	" / 105	✓	
Aristo Domenico	" / 107	✓	
Ariando Pietro	" / 116	✓	
Arco Domenico	" / 161	✓	
Aires Natale	" / 170	✓	
Andreucci Massimo	" / 171	✓	
Elpica Giovanni	" / 183	52 ✓ ✓	
Andolina Luigi	" / 188	✓ ✓	

COGNOME E NOME	Numero di matricola	COGNOME E NOME	Numero di matricola
1	2	1	2
Albano Domenico	21456/222		
Antonietti Giuseppe	250		
Olives Troceno	255		
Ambrogio Gilberto	310		
Aggio Carmenegildo	311	32	
Abbiati Giuseppe	312	32	
Alpignano Mario	313		
Aires Rinaldo	314		
Alotto Siro	402		
	11		

COGNOME E NOME	Numero di matricola	COGNOME E NOME	Numero di matricola
1	2	1	2
Giovani di altre classi annullate nel 1930.			
Airoldi Franco	18495/266	IDONEO 1/A. Genio Pom. - 470 - I - 928/	
Alicia Renato	18495/273	R. A. M. 1/A. 17/B. - 3/T. Fant. - 559 - I - 928/	
Apra Gennaro Batt.	18495/193	R. A. M. 17/B. - 1/V. Sull. - 1076 - II - 928/	
Ariondello Igino	18495/152	R. A. M. 1/A. 17/B. - 1/A. Not. 72112 - II - 928/	
Audino Alessandro	16397/394	IDONEO 1/A. Fant. - 1037 - II - 927/30	
Audino Romano	19968/23	IDONEO 1/A. 9 - 3/I - Fant. - 1121 - II - 929 - 30	
Avanzato Ernesto	18495/310	R. A. M. 17/B. - 3/C. Not. 1212 - II - 928/30	
Albina Angelo	18495/120	R. A. M. 17/B. - 1/G. Fant. 1742 - III - 928/30	
Audibussio Natolino	18495/145	R. A. M. 1/A. 17/B. - 1/G. Sull. 1743 - III - 928/30	
Apra Battista	18495/178	R. A. M. 1/A. 9 - 13/B. - 1/V. Sull. 1726 - III - 928/30	
Arietto Renato	18495/138	R. A. M. 17/B. - 2/S. Arlig. - 1565 - III - 928/30	
Avataneo Agostino	18495/113	R. A. M. 1/A. 17/B. - 1/A. 4 - 3/C. Fant. 1741 - III - 928/30	

COGNOME E NOME	Numero di matricola	COGNOME E NOME 5	Numero di matricola
1	2	1	2
<u>Anni distinti</u>			
Angiò Luciano (Tidini)	4314	SPICCATAMENTE 3/I - Antip. comp. - 629/10	I
Ortusio Giovanni (Torino)	52259	IDONEO 3/C - Catoll. - 1192 - I	
Alessio Agostino (SaiR)	5185	SPICCATAMENTE 1/IV - Benag. - 1617 - III	

B

COGNOME E NOME	Numero di matricola	COGNOME E NOME	Numero di matricola
1	2	1	2
BAESSO Leone	20022	PIENAMENTE I/V - Fontino - 43 - I	
BAI Vittorio	20023	SPICCATAMENTE 3/I - Alp. - 18 - I	
BAIETTO G. Battista	20024	DONEO 1/4 - Ant. campale - 108 - I	
BALLO Carlo	20025	SPICCATAMENTE 1/9 - Alpini - 40 - I	
BAIMA BESQUET Riccardo	20026	DONEO - 1/9 - Font. - 715 - II	
BAIMA BESQUET Venanzio CA	20027	R. A. M. 1/B - 1/4 Font. - 1275 - III	
BAIMA RUGHET Annibale	20028	SPICCATAMENTE 1/A - Motor - 1295 - II	
BALBO Giuseppe	20029	SPICCATAMENTE 3/M - Motor - 1325 - III	
BALDASSIN Armando	20030	SPICCATAMENTE 3/I - Ant. camp. - 88 - I	
BALLA Domenico	20031	DONEO 3/M - Motor - 1286 - II	
BALLESIO Bernardo	20032	PIENAMENTE 1/4 - Cavall. - 1320 - III	
BALLESIO Giacomo	20033	DONEO 3/T - Gen. Cav. - 107 - I	
BALLESIO Giovanni	20034	studente religioso	
BALLESIO Giuseppe	20035	SPICCATAMENTE 1/4 - Alp. - 696 - II	
BALLURIO Riccardo	20036	PIENAMENTE 7/V - Font. - 57 - I	
BANDA Natalino	20037	R. A. M. 1/B - Tit. 4 - 1/4 - Font. - 1261 - III	
BARALE Giovanni	20038	PIENAMENTE 3/I Alp. - 1254 - III	
BARBERIS Antonio	20039	PIENAMENTE 3/C - Cavall. - 62 - I	
BARBERO Pietro	20040	SPICCATAMENTE 1/4 - Alp. - 4 - I	
BARBERO Vittorio	20041	PIENAMENTE Ca. 9 - 3/M - Gen. P. - 1019 - II	
BARLETTA Mario	20042	SPICCATAMENTE 3/M - Ant. camp. - 1248 - III	
BARONE Celeste	20043	DONEO 4/90 - 1/4 - Font. - 637 - II	
BARRA Aldo	20044	SPICCATAMENTE 3/I - Alp. - 73 - I	
BARTELLE Giulio	20045	SPICCATAMENTE 1/4 - Alp. - 647 - II	
BASCHIROTTO Benito	20046	PIENAMENTE Ca. 9 - 1/9 - Font. - 1644 - III	

COGNOME E NOME	Numero di matricola	COGNOME E NOME 6	ur matricola
1	2	1	2
BASOLO Costantino	20047	PIENAMENTE 3/C - Caval P. 26 - I	
BASOLO Orazio	20048	IDONEO IV - Genio Pion. - 97 - I	
BASSINO Franco	20049	SPICCATAMENTE 1/G - Alpini - 45 - I	
BASSINO Giuseppe	20050	SPICCATAMENTE 1/H - Alp. - 1828 - III	
BASSO Carlo	20051	IDONEO Zingari 2/A - 3/T - Aron. - 271 - I	
BASSO Pierino	20052	SPICCATAMENTE 1/H - Font. - 671 - II	
BATTEZZATO Sergio	20053	PIENAMENTE 3/I Caval P. - 137 - III	
BATTUELLO Domenico	20054	SPICCATAMENTE 1/H - Alp. - 60 - I	
BAUDINO Ernesto	20055	IDONEO II 90 - 3/A - 3/E - Genio - 624 - II	
BAUDINO Giovanni	20056	SPICCATAMENTE 1/H - Alp. - 6 - I	
BAUDINO Giuseppe	20057	R. A. M. 8/B - 1/G - Caval P. S.I.V. - 1252 - III	
BAUDUCCO Ferdinando	20058	IDONEO II 90 - 3/C - Font. - 14 - I	
BAUDUCCO Renato	20059	R. A. M. 10 - 17/B - 2/S - Font. - 655 - II	
BAUSANO Arturo	20060	PIENAMENTE 3/T Genio P. - 7265 - III	
BECCHIO Luigi	20061	SPICCATAMENTE 1/H - Alp. - 676 - II	
BEDETTI Valeriano	20062	SPICCATAMENTE 3/I - Alp. - 1094 - III	
BELLANI Bellino	20063	SPICCATAMENTE 8/M Alp. p. 1010 P. 12857	
BELLARDI Giuseppe	20064	SPICCATAMENTE Ca. 3 - 3/M - 654 - II	
BELLINO Agostino	20065	R. A. M. 9/B - 1/G - Font. - 1808 - III	
BELLINO Giuseppe di Carlo	20066	R. A. M. 6/B - 3/O - Artig. p. - 11 - I	
BELLINO Gius. di Domenico	20067	IDONEO II 90 - 3/B - 1/A - Art. 702 - I	
BELLO Carlo	20068	IDONEO 1/G - Artig. - 10 - I	
BELLO Francesco	20069	SPICCATAMENTE 1/G - Alp. - 640 - II	
BELTRAMELLI Antonio	20070	IDONEO 3/I - Artig. - 79 - I	
BELTRAMO Giuseppino	20071	IDONEO 1/H - Font. - 536 - II	

COGNOME E NOME	Numero di matricola	COGNOME E NOME	Numero di matricola
1	2	1	2
BENA Giuseppe	20072	SPICCATAMENTE 3/T - Alp. - 37 - I	
BENEDETTI Giovanni	20073	SPICCATAMENTE 3/C - Font. - 49 - I	
BENEDETTO Giuseppe	20074	PIENAMENTE 3/I - Ant. camp. - 707 - II	
BENEDETTO Michele di Ant.	20075	PIENAMENTE 1/G - Artig. - 1327 - III	
BENEDETTO Michele fu Secon.	20076	R. A. M. 17/B - 3/T Font. - 1313 - III	
BERARDI Morino	20077	SPICCATAMENTE 3/I - Alp. - 623 - II	
BERARDO Giovanni	20078	SPICCATAMENTE 3/C - Alp. - 644 - II	
BERBOTTO Giovanni	20079	SPICCATAMENTE 1/G - Alpini - 15 - I	
BERGAGGIO Giuseppe	20080	SPICCATAMENTE Ca. H - 1/E - Alp. - 1529 - III	
BERGAGNA Pietro	20081	IDONEO J/V - Genia Rom. - 113 - I	
BERGERO Giuseppe	20082	SPICCATAMENTE Tit. 7 - 3/I Alp. - 1677 - I	
BERGOGLIO Pietro	20083	PIENAMENTE 3/M - Bussap. - 66 - I	
BERNARDI Maurizio	20084	PIENAMENTE Ca. 2 - 3/C mater. - 1645 - III	
BERRINO Luciano	20085	SPICCATAMENTE 3/E Alp. - 1252 - III	
BERRUTO Mario	20086	SPICCATAMENTE 1/A - Alp. - 67 - I	
BERSANO Vittorio	20087	Riformato	
BERTA Giuseppe di Domenico	20088	SPICCATAMENTE 1/E - Alp. - 911 - I	
BERTA Giuseppe di Pietro	20089	studente religioso	
BERTA Luigi	20090	Scelto Mondovì	
BERTELLO Giulio	20091	Riformato	
BERTETTO Alessandro	20092	SPICCATAMENTE 1/A - Alp. - 702 - II	
BERTETTO Cesare	20093	IDONEO 3/O - Anon. - 61 - I	
BERTETTO Giuseppe	20094	IDONEO Tit. 180 - 3/A - 3/C mater. - 1347 - III	
BERTINETTI Renato	20095	Riformato	
BERTINI Giuseppe	20096	PIENAMENTE 1/A - Art. - 1312 - III	

COGNOME E NOME	Numero di matricola	COGNOME E NOME 7	Numero di matricola
1	2	1	2
BERTOGLIO Francesco	20097	PIENAMENTE 3/C Mohr. 132H - III	
BERTOLDO Giovanni	20098	R. A. M. 17/B - 1/G - Fant. 543 - II	
BERTOLINA Bruno	20099	SPICCATAMENTE 1/4 - Art. Mont. - 27 - I	
BERTOLOTTO Rino	20100	PIENAMENTE 3/II - Fant. (Parac) - 594 - II	
BERTOLOTTO Walter	20101	IDONEO 3/IV - Fant. - 709 - II	
BERTONE Pietro	20102	religioso professo con voti	
BERTOTTO Agostino	20103	SPICCATAMENTE 1/4 - Alp. - 1315 - III	
BERUTO Pietro	20104	PIENAMENTE 3/B - Art. Mont. - 705 - II	
BESSONE Pietro	20105	SPICCATAMENTE 3/I - Fant. - 699 - II	
BESTONSO Natale C.A. x	20106	R. A. M. 11/B - 3/M G. M. C. - 1321 - III	
BESTONSO Riccardo	20107	R. A. M. 11/B - 3/I - Fant. - 700 - II	
BETTALE Ferdinando	20108	PIENAMENTE 3/M - Alp. - 672 - II	
BEVILACQUA Michele	20109	R. A. M. 17/B - Ca. 9 - 1/4 - Fant. - 372 - I	
BIANCHETTA Bruno	20110	PIENAMENTE Ca. 2 - 3/C Alp. - 1632 - III	
BIANCHETTA Giacomo	20111	SPICCATAMENTE 2/II - Genio Torino - 717 - I	
BIANCHINI Mario	20112	PIENAMENTE 1/4 - Art. Lig. - 90 - I	
BIANCO Angelo	20113	IDONEO Tit. 8 - 1/V - Genio P. - 629 - II	
BIANCO Luigi	20114	SPICCATAMENTE 3/I - Alp. - 646 - II	
BIANCO Raffaele	20115	Sette a Torino	
BIANCO Riccardo	20116	SPICCATAMENTE 1/4 - Alp. - 82 - I	
BIANCONE Francesco	20117	SPICCATAMENTE Ca. 1 - 1/4 - Alp. - 1612 - III	
BIANCOTTO G. Battista	20118	R. A. M. 11/B - 3/M - Genio - 27 - I	
BIGANO Giovanni	20119	R. A. M. 10/B - I/V - Art. Camp. - 703 - I	
BIGLIARDI Francesco	20120	SPICCATAMENTE 3/M - Art. Camp. - 702 - I	
BIGLIARDI Mario	20121	SPICCATAMENTE 1/4 - Alp. - 1031 - I	

COGNOME E NOME	Numero di matricola	COGNOME E NOME	Numero di matricola
1	2	1	2
BIGNONE Giuseppe	20122	DONEO - 3/M. Genio P. 85 - I	
BILI Lorenzo	20123	DONEO 2/S. Cavall. P. - 22 - I	
BIOLETTA Carlo	20124	SPICCATAMENTE 3/I - Art. - 1326 - III	
BIROGLIO Enrico	20125	DONEO 3/I - Font. - 83 - I	
BISON Arduino	20126	SPICCATAMENTE 3/I - Alp. - 655 - II	
BISSONE Domenico	20127	SPICCATAMENTE 3/I - Art. Mont. - 626 - II	
BO Michele	20128	SPICCATAMENTE Ca. 10 - 1/2 - Alp. - 1593 - III	
BOASSO Francesco	20129	SPICCATAMENTE 3/I - Alp. - 677 - II	
BOBBIO Luigi	20130	R. A. M. 11/B. 3/M. Avion. - 1237 - III	
BOCCARDO Giuseppe	20131	R. A. M. 11/B. - 1/V. Genio art. - 701 - II	
BOERO Marco	20132	SPICCATAMENTE 1/G. Alpini - 52 - I	
BOGIATTO Antonio	20133	PIENAMENTE 1/4 - Art. ec. - 1301 - III	
BOGINO Giuseppe	20134	DONEO 1/L. - Art. e. a. P. - 741 - I	
BOIDO Aldo	20135	DONEO 3/C. Motoriz. - 704 - II	
BOLLERO Teodoro	20136	PIENAMENTE 1/G. Font. - 1263 - III	
BOMONE Giuseppe	20137	PIENAMENTE 1/2 - Font. - 100 - I	
BONAUDO Aldo	20138	DONEO Ca. 4 - 3/D. Art. - 327 - I	
BONELLO Giuseppe	20139	PIENAMENTE 3/I - Font. - 55 - I	
BONETTO Enrico	20140	SPICCATAMENTE 3/M. - Art. Mont. - 713 - II	
BONFANTE Vincenzo	20141	PIENAMENTE 1/2 - Font. - 638 - II	
BONGIOVANNI Francesco	20142	PIENAMENTE 3/C. Font. - 20 - I	
BONGIOVANNI Giuseppe	20143	R. A. M. 14/B. 3/T. Gen. - 1339 - III	
BONGIOVANNI Mario	20144	DONEO Ca. 3 - 3/C. Motor. - 379 - I	
BONICATTO Giovanni	20145	DONEO 1/G. - Cavall. P. - 114 - I	
BONINO Franco	20146	SPICCATAMENTE 1/4 - Alp. - 12 - II	

COGNOME E NOME	Numero di matricola	COGNOME E NOME δ	Numero di matricola
1	2	1	2
BONINO Giovanni	20147	R. A. M. 10/B-2/G-Fant-86-I	
BONINO Giuseppe	20148	DONEO Ca. 5 - 3/T-Gmù Coll. - 428-I	
BORCA Felice	20149	DONEO 3/I - Art. campag. - 34-I	
BORCA Luigi	20150	DONEO 19 - Fant. - 12 - I	
BORCA Renato	20151	PIENAMENTE 3/C - Fant. - 181H - III	
BORCHIO Lorenzo	20152	Selig ^o a Novara	
BORELLO Arnaldo	20153	SPICCATAMENTE 3/I - Alp. - 649 - II	
BORELLO Giuseppe	20154	SPICCATAMENTE 3/I Alp. - 1268 - III	
BORGARELLO Domenico	20155	DONEO - 1/2 - Art. lig. - 5 - I	
BORGARELLO Francesco	20156	DONEO 1/2 - Fant. - 1295 - III	
BORGARELLO Serafino	20157	R. A. M. 13-17/B-3/T Fant. - 1291 - III	
BURZIO Antonio	20193	Riformato	
BORGESIO Edilio	20158	SPICCATAMENTE 1/G - Art. Mem. - 48 - I	
BORGOGNONE Domenico	20159	Riformato	
BORSELLO Antonio	20160	R. A. M. 11/B-2/S - Fant. - 84 - I	
BORTOT Mario	20161	SPICCATAMENTE 3/T - Alp. - 80 - I	
BOSIO Antonio	20162	PIENAMENTE Ca. 10 - 3/T Gmù - 1779 - I	
BOSIO Giovanni	20163	SPICCATAMENTE Ca. 3 - 3/T - Alp. - 1033 - I	
BOSIO Michele	20164	Deceduto 21-6-50	
BOSIO Silvio	20165	SPICCATAMENTE 3/T - Alp. - 663 - II	
BOSSO Michele	20166	DONEO 3/T - Gmù Coll. - 686 - I	
BOTTARO Ambrogio	20167	PIENAMENTE Ca. 3 - 1/G Gmù - 1529 - I	
BOTTINO Giuseppe	20168	DONEO 1/2 - Fant. - 39 - I	
BOVERO Michele	20170	SPICCATAMENTE 4/2 - Gmù Coll. - 153 - II	
BOVERO Romano	20171	R. A. M. 11/B - 1/2 - Fant. - 345 - I	

COGNOME E NOME	Numero di matricola	COGNOME E NOME	Numero di matricola
1	2	1	2
BRACHET CONTUL Antonio	20172	SPICCATAMENTE 1/4 - Alp. - 1871 - III	
BRACH LOIETA Arturo	20173	PIENAMENTE 1/4 - Cavall. - 1289 - III	
BRASSIOLO Adriano	20174	R. A. M. 13/B - 3/T - Art. ca. p. - 654 - II	
BRETTO Oreste	20175	PIENAMENTE 1/9 - Avion. - 659 - II	
BRERO Ermenegildo	20176	SPICCATAMENTE 1/9 - Art. camp. - 1306 - III	
BRILLI Umberto	20177	SPICCATAMENTE 3/T - Alp. - 115 - I	
BRINO Carlo	20178	PIENAMENTE 1/4 - Fant. - 59 - I	
BRIO Mario	20179	SPICCATAMENTE 1/4 - Art. Mont. - 666 - II	
BROGLIO Giuseppe	20180	IDONEO Ca. 3 - 1/9 - Avion. - 404 - I	
BRONDINO Giorgio	20181	Selez. d. Curcio	
BRONZINO Armando	20182	SPICCATAMENTE 3/E - Alp. - 706 - III	
BROSIO Adriano	20183	SPICCATAMENTE 1/4 - Alp. - 664 - II	
BROSSA Giorgio	20184	SPICCATAMENTE Ca. 3 - 3/T - Alp. - 362 - I	
BROSSA Giovanni V F	20185	PIENAMENTE 1/4 - Fant. - 1249 - III	
BRUNA Domenico	20186	IDONEO Dic. 360 - 2/A - 1/9 - Avion. - 1279 - III	
BRUNA Michele	20187	PIENAMENTE 1/9 - Fant. - 1333 - III	
BRUNI Umberto	20188	IDONEO - 3/T - Genio Cav. - 42 - I	
BRUNO Pietro	20189	SPICCATAMENTE 2/8 - Alp. - 692 - II	
BRUSA Giovanni	20190	R. A. M. 11/B - 1/A - Genio Cav. - 87 - I	
BUFFA Francesco	20191	R. A. M. 11/B - 3/T - Genio Cav. - 537 - I	
BUNDINO Giovanni	20192	SPICCATAMENTE 1/4 - Alp. - 104 - I	
BUSATO Enzo	20194	SPICCATAMENTE 3/E Alp. p. Genio Cav. T. A. 1330	
BUSSO Pietro	20195	PIENAMENTE 3/M - Cavall. - 648 - II	
BUSSOLO Filiberto	20196	SPICCATAMENTE 3/E - Alp. - 717 - II	
BUSSONE Aldo	20197	IDONEO 1/4 - Fant. - 1247 - III	

COGNOME E NOME	Numero di matricola	COGNOME E NOME	Numero di matricola
1	2	1	2
BALDINI Ottavio	21173	IDONEO B. St. 1.53 1/2 - 1/4 - Font. - 1144 - II	
BOELA Domenico	21174	IDONEO B. St. 1.54 1/2 - 1/8 - Sciv. Chim. - 1145 - III	
BECHIS Giovanni	21180	Vo. carabinieri	
BALDI Carlo	21186	R. A. M. Tiro 12/B. - 3/19 Alp. Camp. - 1727 - II	
BALLESIO Guido	21187	R. A. M. Tiro 17/B. Ca. 3 - 3/19 Genio - 1728 - III	
BANI Umberto	21188	R. A. M. Tiro 17/B. - 1/9 - Sanit. - 1719 - II	
BOSCO Matteo	21189	R. A. M. Tiro 17/B. - 1/9 - Genio - 1195 - II	
BRACHET CONTUL Luigino	21190	R. A. M. Tiro 13/B. - 1/4 - Sanit. - 1170 - II	
BENEDETTO Ignazio	21221	IDONEO Tit. 3 - 1/9 - Font. - 527 - I	
BERTOLO Bruno	21222	SPICCATAMENTE Tit. 6 - 3/2 - Alp. - 1120 - II	
BALDO Carlo	21245	IDONEO Ca. 3 - 3/7 - Genio Alp. - 570 - I	
BALLESIO Gabriele	21246	IDONEO Ca. 7 - 1/9 - Art. - 1083 - II	
BARRERA Giovanni	21247	IDONEO Ca. 9 - 1/4 - Font. - 392 - I	
BAUDINO Corrado	21248	SPICCATAMENTE Ca. 3 - 1/9 - Alp. - 1062 - II	
BEDA Leonello	21249	SPICCATAMENTE Ca. 2 - 3/6 - Font. - 1069 - II	
BERSANO Giuseppe	21250	Sitz 4 a Torino - Cong. Ant. - 85/3	
BERTO Bernardino	21251	PIENAMENTE Ca. 4 - 1/4 - Font. - 1047 - III	
BOCCACCIO Renato	21252	PIENAMENTE Ca. 4 - 3/7 - Genio Alp. - 1051 - II	
BOGGETTO Martino	21253	SPICCATAMENTE Ca. 10 - 1/7 - Alp. - 1064 - I	
BOLLERO Alessandro	21254	SPICCATAMENTE Ca. 4 - 3/6 - Alp. - 1092 - II	
BORGESIO Renato	21255	IDONEO Ca. 5 - 1/4 - Font. - 383 - I	
BOSCO Egidio	21256	SPICCATAMENTE Ca. 3 - 3/10 Alp. - 1609 - III	
BRACCO Giuseppe	21257	IDONEO Tit. 780 - 3/4 - 3/2 Alp. - 638 - III	
BUGGIA Pietro	21258	PIENAMENTE Ca. 3 - 3/7 - Sanit. - 1561 - III	
BUSSETTO Giovanni	21259	R. A. M. 1/B. - Ca. 4 - 1/9 - Alp. - 1081 - II	

COGNOME E NOME	Numero di matricola	COGNOME E NOME	Numero di matricola
1	2	1	2
BOFFA Giuseppe	21356	<i>Silez^{to} Mondorì</i>	
BERTOT Silvio	21359	<i>R. A. M. 13-17/B-3/T-Fant.-1307-III</i>	
BEISONE Vittorio	21360	<i>PIENAMENTE 3/MGennaio-1887-III</i>	
BAIMA POMA Aldo	21368	<i>R. A. M. 10/B-3/T. G. mio. C. P. 626812 -</i>	
BETTIN Renato	21369	<i>R. A. M. D. 17/B-3/M. Art. - 587 -</i>	
BERTOTTI Maurizio	21377	<i>R. A. M. Ind. 18/B-1/G. G. mio. P. - 1192 - II</i>	
BARRA Augusto	21378	<i>R. A. M. Z. 6-7/B-1/G. Mal. - 1175 - II</i>	
BAIETTO Bartolomeo	21384	<i>R. A. M. Ind. 11/B-1/G. Fant. - 1699 - II</i>	
BOJINO Pietro	21389	<i>R. A. M. Ind. 13/B. Ca. 4-3/T. G. mio. C. P. - 5</i>	
BERTOLINO Domenico	21395	<i>PIENAMENTE 2/S. Alp. - 207 - I</i>	
BONETTO Giuseppe	21398	<i>Reid. Estero</i>	
BAUDUCCO Carlo	21399	<i>" "</i>	
BOTTINO Giuseppe	21409	<i>R. A. M. Z. 17/B-3/M. Artig. - 473 -</i>	
BOVO Lodovico	21423	<i>R. A. M. Ind. 17/B-3/M. G. mio. C. P. - 1108</i>	
BERTOLOTTI Isidoro	21424	<i>R. A. M. Z. 4/B. Ca. 5-2/S. G. mio. C. P. - 1114</i>	
BONGIOVANNI Bartolomeo	21434	<i>R. A. M. 1/B-3/T. Artig. - 1298 - III -</i>	
BAIMA Giacomo	21437	<i>R. A. M. Ind. 17/B-1/G. Sanit. - 1719 - III</i>	
BERRUTI Michele	21446	<i>V. o. all'anni</i>	
Borio Pasquale	21456/30	31 - ✓	
Bonomelli Andrea	" 38	" ✓	
Bianco Pietro	" 44	" ✓	
Bauducco Leonino	" 55	" ✓	
Bertolino Giacomo	" 56	" ✓	
Bruno Domenico	" 57	" ✓	
Bosini Mario	" 63	" ✓	

COGNOME E NOME	Numero di matricola	COGNOME E NOME ¹⁰	Numero di matricola
1	2	1	2
Boccardo Giuseppe	21456/65	Boccardo Giuseppe	21456/224
Bernatto Alfonso	"/71	Bertone Edoardo	"/225
Baima Ruchet Bruno Pietro	"/76	Bruna Carlo	"/238
Bodona Settimo	"/77	Bertot Paolo	"/239
Bottino Bernardino	"/78	Battiston Ugo	"/240
Bianco Giuseppe	"/88	Bonacolo Eraldi	"/241
Baima Poma Don Rocco	"/93	Bellera Fontana Cristiano	"/256
Balma Luciano	"/97	Bossuto Vittorio	"/257
Brunetto Marco	"/99	Bergero Erv. Battista	"/258
Battuello Renato	"/103	Benco Giuseppe	"/259
Boero Romano	"/108	Bergero Mario	"/260
Bria Bruno	"/115	Borgio Elio	"/287
Bosio Franco	"/122	Benedetto Stefano	"/288
Bonino Giuseppe	"/140	Belera Quattri Giuseppe	"/289
Bussone Pompeo	"/155	Brunero Emilio	"/290
Borlo Fortunato	"/159	Brunero Celestino	"/291
Bertino Luigi	"/157	Borimac Angelino	"/292
Bianco Iginio	"/163	Borasio Benco	"/193
Boccardo Francesco	"/165	Beltale Carlo	"/194
Buzrichelli Nedo	"/184	Bosco Carlo	"/195
Bai Giovanni	"/186	Barbero Giulio	"/305
Bernardi Emilio	"/189	Biondaro Bruno	"/306
Beltramo Domenico	"/190	Bigando Antonio	"/307
Bocca Mario	"/191	Beltrami Giuseppe	"/308
Barbero Remo	"/192	Bussetto Michelangelo	"/309

COGNOME E NOME	Numero di matricola	COGNOME E NOME	Numero di matricola
1	2	1	2
Bertola Giovanni	18495/304	SPICCATAMENTE 1/4 - Alp. mant. 633 - II	
Donato Ferruccio	19968/39	R. A. M. 11-17/B - 1/4 Cavall. 1060 - II - 929	
Berardo Giovanni	18495/220	R. A. M. Iera 17/B - 2/S. Genio Col. R. 1213 - II - 92	
Bertoldo Franco	18495/238	R. A. M. 10-11/B - 2/S. Genio - 1056 - II - 928	
Bottero Francesco	18495/153	R. A. M. 17/B - 3/T. Fant. - 1244 bis - II - 9	
Borullo Giovanni	19968/18	IDONEO I. 180-3/A - 3/T. Fant. - 1079 - II - 9	
Ba Piero Marco Mario	18495/225	IDONEO 3/M. Genio C. - 1085 - II - 928	
Baltesio Giuseppe	18495/142	R. A. M. Iera 17/B - 3/M. Motor. 1179 - II - 9	
Beroldo Mario Rino	18495/235	R. A. M. Iera 17/B - 3/M. Avion. 1181 - II - 9	
Biolotto Lino Luigi	19968/36	IDONEO 3/C. Fant. - 1052 - II - 929/30	
Borero Rinaldo	18495/248	R. A. M. Iera 17/B - 3/C. Genio - 1162 - II - 928	
Birolo Armando	18495/125	R. A. M. 17/B - 3/C. Genio Col. 1163 - II - 928	
Bancè - Famiglia Bernardo	18495/237	PIENAMENTE 1/9. Fant. 1651 - III - 928	
Bianco Giovanni	18495/121	R. A. M. Iera 17/B - 1/9. Fant. 1702 - III - 92	
Berlok Battista	18495/284	R. A. M. Iera 17/B - 1/9. Fant. 1730 - III - 9	
Bodizza Carlo	18495/285	R. A. M. Iera 17/B - 1/9. Sanit. 1751 - III - 9	
Bartolio Domenico	18495/146	R. A. M. Iera 17/B - 1/9. Sanit. 1762 - III - 9	
Bollero Angelo.	18495/143	R. A. M. 17/B - 1/9. Sanit. - 1562 - III - 928	
Bellera Celest	18495/311	R. A. M. 8/B - 1/9. Sanit. - 1338 - III - 928	
Belliamo Stalio	19968/22	R. A. M. 17/B - Ca. 2 - 1/9. Sanit. 1621 - III - 9	
Biaggio Stefano	18495/191	PIENAMENTE 1/4. Fant. - 1650 - III - 92	
Bruna Mattio	19968/31	SPICCATAMENTE 1/4. Alp. - 1543 - III - 9	
Bergaro Massimo	19968/112	IDONEO I. 180 - 3/A - 1/4. Fant. 1509 - III - 9	
Bia Antonio	18495/100	IDONEO I. 180 - 3/A - 1/4. Alp. c. c. - 1611 - III - 92	
Borullo Giovanni	18495/171	R. A. M. Iera 17/B - 1/A. Genial. 1703 - III - 92	

COGNOME E NOME 1	NUMERO di matricola 2	COGNOME E NOME 1	NUMERO di matricola 2
Balbo Mario	31456/315		
Bruno Giacomo	" 316		
Bertot Lorenzo	" 317		
Bionco Primo	" 318		
Biancani Giovanni	" 319		
Burzio Bartolomeo	" 320		
Barbero Giovanni	" 321		
Bresso Ugolino	" 322		
Birolo Cesare	" 323		
Beltramo Gaetano	" 324		
Bertolo Grouso	" 325		
Barbero Antonio	" 326		
Bongiorno Arnaldo	" 327		
Blessent Giacomo	" 328		
Bertino Giuseppe	" 329		
Bussone Francesco	" 330		
Bessone Pierino	" 331		
Bordone Francesco	403		
Bagharello Fernando	" 416		
Blanchard Benvenuto	" 417		
Bezze Marcello	" 418		
Brizio Oreste Giuseppe	" 419		

COGNOME E NOME	Numero di matricola	COGNOME E NOME	Numero di matricola
1	2	1	2
Giovani di altre classi annullati col 1930.			
Bertino Rinaldo	18495/205	R. A. M. Tiro 17/B - Cav. H - 1/M - Font 608 - I - 928/30	
Bruna Pietro	18495/291	R. A. M. Tiro 13-17/B - 1/9 - Font 545 - I - 928/30	
Barra Giuseppe	18495/274	R. A. M. Tiro 17/B - 1/9 - Font 507 - I - 928/30	
Bertoldo Gerardo	18495/211	R. A. M. Tiro 17/B - 1/9 - Font 508 - I - 928/30	
Bersano Albino Rino	18495/249	R. A. M. Tiro 17/B - Cav. 2 - 1/9 - Font 509 - I - 928/30	
Burino Giovanni	19968/90	R. A. M. Tiro 17/B - 1/9 - Font 564 - I - 929/30	
Borla Luigi Giacomo	18495/223	DONEO 1/4 - Font - 444 - I - 928/30	
Broglio Giuseppe	19968/62	PIENAMENTE 1/4 - Art. camp. - 399 - I - 928/30	
Bruna Gior. Batt.	18495/292	R. A. M. Tiro 17/B - 1/4 - Font 544 - I - 928/30	
Bisacca Giorgio	19968/111	PIENAMENTE ca. 3.3/I - 928/30	
Bello Carmelino	18495/275	R. A. M. 10-17/B - 3/I - 111 - 928/30	
Bentolo Elio	18495/251	DONEO 3/M - Art. 19 - 380 - I - 928/30	
Billardì Dante	18495/261	R. A. M. Tiro 8-10-17/B - Cav. 3/M - Mot. 603 - I - 928/30	
Bertotti Domenico Mau.	19968/74	R. A. M. 8/B - 3/M - Mot. - 445 - I - 929/30	
Beroldo Lino	18495/221	R. A. M. 9/B - 3/M - Sanit. - 440 - I - 928/30	
Bernardi Ettore	18495/260	R. A. M. Tiro 17/B - Cav. 9 - 3/E - Mot. - 592 - I - 928/30	
Becchi Giovanni	19968/80	DONEO 3/E - Mot. - 391 - I - 928/30	
Biera Tito Paolo	19968/60	DONEO 2k180 - 6/A - 3/C - Art. camp. - 400 - I - 929/30	
Bioffio Mario	19968/38	R. A. M. 10-17/B - 3/E - Font - 452 - I - 929/30	
Bionotto Lino	18495/92	R. A. M. 8/B - 3/E - Font - 264 - I - 928/30	
Birardo Gior. Batt.	18495/293	SPICCATAMENTE ca. 3.3/I - 928/30	
Bertolino Giovanni	18495/270	R. A. M. Tiro 17/B - 1/9 - Mot. - 441 - I - 928/30	
Bottino Quinto	19968/53	DONEO Tit. 4 - 1/V - Font - 418 - I - 929/30	
Bressan Elio	18495/305	DONEO 1/4 - Cav. annull. - 507 - I - 928/30	

COGNOME E NOME	Numero di matricola	COGNOME E NOME	Numero di matricola
1	2	1	2
<u>Altri distretti</u>			
Bordiga Tommaso Giac. (Caro P.)	31335	DONEO Lic 90 - 1/9 - Fant. - 538 - I	
X Bernardini Luigi (Caro P.)	5189	PIENAMENTE Tit. H. - 1/4 - Fant. - 620/4	Auturato il 106. non ne richiede
Biancetta Felice (Torino)	51538	PIENAMENTE 3/0 - Alp. - 620/3 - I - 9	
Burtoncini Eriso (Rovigo)	17931	DONEO 3/C - Caro P. - 511 - -I	
Devitacchio Antonino (Reggio Cal.)	55386	R. A. M. Jura 1/B - 1/9 - Fant. - 1011 - II	
Dell'omo Rosario (Caltanissetta)	32886	R. A. M. Jura 1/B - 1/9 - Caro P. - 728	
Denregni Aurelio (Padova)	94447	PIENAMENTE 1/V - Ben. - 1235 -	
Dunato Ardilino (Padova)	93705	SPICCATAMENTE 3/I - Alp. ca. - 1233 - II	
Delpe' Emma (Torino)	54126	DONEO 1/9 - Fant. - 1569 - III	
Detto Antonio (Torino)	47797	R. A. M. Jura 1/B - 1/V - Fant. - 1706 - III	
Deinat Arnaldo (Sacla)	8228	SPICCATAMENTE 1/H - Alp. - 1561 - III -	
Dadellino Giovanni (Mantova)	52933	DONEO 1/H - Caro P. - 1519 - III - 929	
Donnan Mario (Torino)	67184	DONEO 1/H - Alp. camp. - 1697 - III -	
Domintegna Giambatt. (Bologna)	66356	SPICCATAMENTE 3/I - alp - 1616 - II	
Dierto Patto Aldo (Torino)	47998 bis	PIENAMENTE 3/E - Genio - 1685 - III - 97	
Borasio Renzo	21456/193	V V	
Bettola Carlo	194	V V	
Bosso Carlo	195	V V	

COGNOME E NOME	Numero di matricola	COGNOME E NOME	Numero di matricola
1	2	1	2
Agus giovani di alty clary		col 1980.	
Abbate Amando	18495/22	R. A. M. Tera 17/B - 2/S Santa	1928-30 1735-31
Bauduccio Giovanni	19968/3	DONEO Tr 750-3/A - 2/S Fonti	1167-1199
Bassino Giovanni	18495/28	DONEO 3/T Genta P. - 1570-	III - 928/30
Bartola Natale	18495/197	DONEO 3/M Genta P. - 1608-	III - 928/30
Berrino Giovanni	18495/106	R. A. M. Tera 17/B - 3/M Genta P.	1733-III - 928/30
Bel Perza Guater Natale	18495/182	R. A. M. Tera 19/B - 3/M Matera	1762-III - 928/30
Bruna Sergio	18495/16	R. A. M. 17/B - Ca 3 - 3/M Genta	1686-III - 928/30
Burzio Luigi	18495/107	SPICCATAMENTE 3/C. Alpp. Genta P.	1764-III - 928/30

C

COGNOME E NOME	Numero di matricola	COGNOME E NOME	Numero di matricola
1	2	1	2
CABODI Antonio	20198	SPICCATAMENTE Ca. 2-1/2 - Alp. - 10418 - II	
CACCIOTTO Bruno	20199	SPICCATAMENTE Ca. 3-3/0 - Alp. - 422 - I	
CAGLIO Aldo Giovanni	20200	SPICCATAMENTE 3/I - Alp. - 661 - II	
CAGNA Guido	20201	R. A. M. 1/3 - 1/V - Genio P. - 687 - II	
CALMASINO Faustino	20202	DONEO 3/0 - Font. - 627 - II - I	
CALUSO Domenico	20203	SPICCATAMENTE 3/I - Art. - 1234 - II	
CALVETTI Attilio	20204	SPICCATAMENTE 1/2 - Art. - 1309 - III	
CALVO Cristoforo G.	20205	PIENAMENTE 3/II - Art. - 8 - I	
CALVO G. Battista	20206	PIENAMENTE 3/C - Art. - 1260 - III	
CALVO Giuseppe	20207	PIENAMENTE 3/C - Font. - 36 - I	
CALZA METRE Giuseppe	20208	PIENAMENTE 3/M - Genio P. - 693 - II	
CALZA Michele	20209	DONEO 2ic 90 - 3/A - 3/C - Font. - 714 - II	
CAMBURSANO Domenico	20210	SPICCATAMENTE 3/E - Alp. - 686 - II	
CAMERANO Giuseppe	20211	PIENAMENTE 3/M - Art. - 1253 - III	
CAMOLETTO Mario A.	20212	DONEO 3/E - Cad. P. - 621 - II	
CAMOLETTO Pietro	20213	DONEO 2ic 90 - 1/2 - Art. - 147 - I	
CAMOSSO Gustavo	20214	DONEO 2ic 180 - 3/A - 1/V - Sup. - 1250 - III	
CAMPARO Sergio	20215	SPICCATAMENTE 3/0 - Alp. - 625 - I	
CAMPIA Spirito	20216	DONEO 3/C - Genio P. - 1322 - III	
CAMPO Giuseppe	20217	DONEO 2ic 90 - 3/I - Genio P. - 9 - I	
CANDELO Filippo	20218	DONEO Ca. 4 - 3/0 - Art. - 1611 - II	
CANNARIATO Francesco	20219	PIENAMENTE 3/T - Genio P. - 1331 - III	
CAUDURO Lino	20220	DONEO 3/E - Genio P. - 1442 - III	
CAPELLA Luigi	20221	Riformato	
CAPELLA Stefano	20222	PIENAMENTE 3/I - Font. - 671 - II	

COGNOME E NOME	Numero di matricola	COGNOME E NOME	Numero di matricola
1	2	1	2
CAPELLO G. Antonio	20223	SPICCATAMENTE 1/3 - Alpini - 13 - I	
CAPONE Franco	20224	IDONEO 1/V - Font. 637 - II	
CARAMASSI Stenio	20225	R. A. M. 6/B - 3/M Anon. - 1280 - III	
CARANZANO Pierino	20226	PIENAMENTE 1/H - Ad. Mont. - 56 - I	
CARAVAGGI Luigi	20227	SPICCATAMENTE 3/C - Alp. - 869 - II	
CAREGGIO Luciano	20228	SPICCATAMENTE 1/H - Ad. Mont. - 76 - I	
CAREGGIO Sergio	20229	SPICCATAMENTE 3/M - Motor. - 33 - I	
CARESIO Elvino	20230	SPICCATAMENTE 3/C - Alp. - 74 - II	
CARESIO Gaspare	20231	SPICCATAMENTE 3/S - 3/IAI - 75 - III	
CARESIO Vincenzo	20232	PIENAMENTE 3/T - Anon. - 7 - I	
CARGNINO Giuseppe	20233	IDONEO 3/C - Font. - 191 - I	
CARGNINO Pietro	20234	R. A. M. 11/B - 1/V - Succ. - 93 - I	
CARLEVATO Felicino	20235	SPICCATAMENTE 1/H - Alp. - 1071 - III	
CARMAZZI Stefano	20236	R. A. M. 6/B - 3/C - Motor. - 684 - II	
CARNIATO Guerrino	20237	R. A. M. 11/B - 1/H - Ad. c. c. - 91 - I	
CARNINO Domenico	20238	Selezione al D. M. Torino	
CARNINO Michele	20239	SPICCATAMENTE 3/IAI - Alp. - 1261 - II	
CARPEGNA Giovanni	20240	SPICCATAMENTE 3/C - Caralp. - 28 - I	
CARRARO Filippo	20241	R. A. M. 6/B - 1/H - Caralp. - 655 - II	
CARRERA Aldo	20242	SPICCATAMENTE 3/I - Alp. - 673 - II	
CARRERA Umberto	20243	SPICCATAMENTE 3/C - Alp. - 114 - I	
CASA Bruno	20244	PIENAMENTE 3/M - Font. - 688 - II	
CASA Carlo	20245	R. A. M. 6/B - 2/B - Succ. - 35 - I	
CASAGRANDE Andrea	20246	PIENAMENTE 1/3 - Ad. c. c. - 1815 - III	
CASALE Giovanni	20247	SPICCATAMENTE 1/H - Ad. c. c. - 1815 - III	

COGNOME E NOME	Numero di matricola	COGNOME E NOME	Numero di matricola
1	2	1	2
CASALEGNO Pietro	20248	PIENAMENTE 1/4. Fant. 3 -	I
CASALEGNO Primo	20249	Aliz ^a al D.M. Torino	
CASASSA AME' Giuseppe	20250	R. A. M. 9/B - I/g. Suint. - 112	- I
CASASSA CARLET Pietro	20251	SPICCATAMENTE 1/4. Alp. 709	- I
CASASSA Eugenio	20252	SPICCATAMENTE Ca.g. I/L. Alp. 457	- I
CAMOLETTO Pietro	20253	IDONEO 1/V. G. mio 685	- II
CASSETTA Michele	20254	R. A. M. 17/B - 1/g. Fant. - 628	- II
CASOTTO Luigi	20255	PIENAMENTE 3/I. Ant. campo - 68	- I
CASSINA Antonio	20256	SPICCATAMENTE 1/g. Alp. 641	- II
CASTAGNERI Antonio di Fr.	20257	IDONEO Tr. H. - 1/g. Fant. - 650	- II
CASTAGNERI Antonio di Paolo crazio	20258	IDONEO Tr. B. - 3/I. Alp. c.c. - 781	- II
CASTAGNERI Giacomo V. A.	20259	SPICCATAMENTE 3/E. Alp. - 480	- II
CASTAGNO Adriano	20260	SPICCATAMENTE 30. Alp. Mont. - 87	- II
CASTAGNO LARE Giacomo	20261	SPICCATAMENTE Ca.g. I/L. Alp. 485	- I
CASTAGNO Secondino	20262	SPICCATAMENTE 3/E. Granat. - 1343	- III
CASTELLI Giovanni di Alessandro	20263	R. A. M. 17/B - 3/I. G. mio 608	- II
CASTELLI Giovanni di Maurizio	20264	IDONEO B. st. 154 - 3/E. Fant. - 70	- I
CASTELLINA Pietro	20265	SPICCATAMENTE 1/4. Fant. - 757	- II
CASTELLO Aldo	20266	SPICCATAMENTE 3/E. Cavall. - 726	- III
CASTRALE Giovanni	20267	IDONEO 1/4. Granat. - 1342	- III
CAT GENOVA Bruno	20268	PIENAMENTE 1/g. Arcon. - 1239	- I
CAT RASTLER Alberto	20269	SPICCATAMENTE 3/E. Alp. - 1282	- III
CAUDA Darío	20270	IDONEO 1/4. Fant. - 16	- I
CAUSONE Battista	20271	SPICCATAMENTE 1/g. Alpini - 46	- I
CAVAGLIA' Aldo	20272	SPICCATAMENTE 3/E. Alp. - 802	- II

COGNOME E NOME	Numero di matricola	COGNOME E NOME	Numero di matricola
1	2	1	2
CAVAGLIA' Antonio	20273	IDONEO <i>Di. 90-17/B - 1/4 - Alp. 55 - I</i>	
CAVAGLIA' Giuseppe	20274	<i>B. A. M. 17/B - I/9 - Sanita' - 64 - I</i>	
CAVAGNERO Bartolomeo	20275	SPICCATAMENTE <i>1/4 - Alp. 808 - II</i>	
CAVALITTO Primo	20277	SPICCATAMENTE <i>1/4 - Alp. 24 - I</i>	
CAVAGNERO Sergio	20276	IDONEO <i>Di. 120-3/A-3/C - Mabr. - 804 - II</i>	
CAVALLERI Bruno	20278	SPICCATAMENTE <i>Ca. 3 - 3/C - Alp. 724 - II</i>	
CAVALLERO Giovanni	20279	PIENAMENTE <i>1/4 - G. m. P. - 50 - I</i>	
CAVALLI Carlo	20280	SPICCATAMENTE <i>1/4 - Alp. - 116 - I</i>	
CAVALLO Giovanni	20281	SPICCATAMENTE <i>3/T - Alp. - 51 - I</i>	
CAVALLOTTI Natale	20282	SPICCATAMENTE <i>Ca. H - 3/C - Alp. - 1257 - III</i>	
CASASSA Attilio	20283	SPICCATAMENTE <i>1/9 - Alp. - 739 - II</i>	
CAVEGLIA Antonio Antonio	20284	<i>Riformato</i>	
CECCONELLO Pierino	20285	IDONEO <i>3/T - G. m. P. - 787 - II</i>	
CENA Aldo	20286	PIENAMENTE <i>Ca. 5 - 1/4 - Font. - 9329 - III</i>	
CENA Antonio	20287	SPICCATAMENTE <i>3/C - Alp. - 119 - I</i>	
CENA Dante	20288	SPICCATAMENTE <i>1/4 - Alp. - 123 - II</i>	
CERUTTI Francesco	20289	SPICCATAMENTE <i>Ca. 3 - I/D - Font. - 1131 - I</i>	
CENA Francesco	20290	PIENAMENTE <i>2/S - G. m. P. - 1247 - III</i>	
CENA Giancarlo	20291	SPICCATAMENTE <i>Ca. 3 - 1/4 - M. - 1266 - II</i>	
CENA Giuseppe	20292	IDONEO <i>1/4 - Font. - 29 - I</i>	
CERNUSCO Pietro	20293	SPICCATAMENTE <i>1/4 - Alp. - 810 - II</i>	
CERUTTI Giovanni	20294	IDONEO <i>3/E - Sanita' - 747 - II</i>	
CERUTTI Giuseppe	20295	IDONEO <i>1/9 - G. m. P. - 1229 - III</i>	
CERVA Sebastiano	20296	SPICCATAMENTE <i>3/T - Alp. - 113 - II</i>	
CHIADO' Aldo	20297	PIENAMENTE <i>Ca. H - 1/4 - Alp. - 1112 - III</i>	

COGNOME E NOME	Numero di matricola	COGNOME E NOME	Numero di matricola
1	2	1	2
CHIADO' Caponet Michele	20298	SPICCATAMENTE 3/E-Alp.-811-II	
CHIADO' Caponet Stefano	20299	SPICCATAMENTE 3/I-Alpin-95-I	
CHIADO' CUTIN Settimo	20300	SPICCATAMENTE 1/G-Mil.Mont-31-I	
CHIADO' FIORIO Arturo	20301	SPICCATAMENTE 1/H-Alp.-73-I	
CHIANALE Ignazio	20302	Riformato	
CHIANALE Paolo	20303	DONEO IIc.180-95/A-1/G-Fant-816-II	
CHIAPPERO Umberto	20304	PIENAMENTE 1/H-Fant.-68-I	
CHIARELLO Duilio	20305	DONEO IIIg-3/O-Mil.-631-II	
CHIARI Carlo	20306	R. A. M. 17/B-3/M-Genio(Fant)-738-II	
CHIARIGLIONE Giovanni	20307	PIENAMENTE 2/S-Alp.p.c.-334-III	
CHIARLE Giuseppe	20308	SPICCATAMENTE 1/H-Alp.-912-II	
CHIAVARINO Giovanni	20309	SPICCATAMENTE 1/G-Alp.-1259-III	
CHIAVARINO Renato	20310	PIENAMENTE 1/G-Alp.Mont.-58-I	
CHICCO Mario Simge	20311	R. A. M. 12/B-3/I-Fant-718-II	
CHIESA Franco	20312	ammesso al 7. Corso A. U. C. - Fant	
CHIUSANO Carlo	20313	SPICCATAMENTE 3/E-CavalP.-23-I	
CIAUDANO Giuseppe	20314	SPICCATAMENTE 1/H-Alp.-1278-III	
CIBRARIO Adriano	20315	SPICCATAMENTE 1/D-Fant.-94-I	
CIBRARIO Giovanni	20316	Riformato	
CISOTTO Filiberto	20317	PIENAMENTE 1/G-Azion.-1243-III	
CIVERA Teresio	20318	Relig. D. Torino - Riformato	
CIVIDINO Domenico	20319	DONEO -3/M-Mater.-71-I	
COCCO Carlo	20320	R. A. M. 11/B-1/H-Fant.-1310-III	
CODA Carlo	20321	PIENAMENTE 3/T-Pinio Coll.-30-I	
COHA Domenico	20322	PIENAMENTE ca. 3-1/G-Alp.Mont.-1017-II	

COGNOME E NOME	Numero di matricola	COGNOME E NOME 16	Numero di matricola
1	2	1	2
COLOMBARO Eugenio	20323	SPICCATAMENTE 3/I Alp. - 1288 - III	
COLOMBATTO Domenico	20324	DONEO 3/M. Moler. - 786 - II	
COLOMBATTO Luciano	20325	R. A. M. 17/B - Ca. 3 - I/G. Ginn. 11 - 789 - II	
COLOMBATTO Michele	20326	DONEO 1/G. Font. - 232 - I	
COLOMBINO Mario	20327	SPICCATAMENTE 3/Cant. mont. - 1394 - III	
COLOMBO Arturo	20328	SPICCATAMENTE 3/I ent. mont. - 1385 - III	
COLONNA Luigi	20329	SPICCATAMENTE 3/I Alp. - 1251 - III	
COMPAGNIN Augusto	20330	R. A. M. 12/B - 1/B - Adic. a. 1964 - I	
CONTERNO Pierino	20331	SPICCATAMENTE Tit. 8 - 1/4 - Alp. - 632 - I	
CORBANI Ferruccio	20332	DONEO 3/T - Ginn. ColP. - 764 - II	
CORGIAT MECIO Sergio	20333	SPICCATAMENTE 3/I - A. Rp. - 494 - II	
CORIASCO Giacomo	20334	PIENAMENTE 1/4 - CavalP. - 1319 - III	
CORIASCO Nello	20335	PIENAMENTE 1/4 - Font. - 785 - II	
CORNARINO Giovanni	20336	PIENAMENTE 3/CavalP. - 1315 - III	
COSOLA Delfino	20337	SPICCATAMENTE 3/I - Art. Mont. - 726 - II	
COSSIO Mario	20338	PIENAMENTE 3/M. Ginn. - 150 - I	
COSTA Arnaldo	20339	SPICCATAMENTE 1/4 - Alp. - Mont. - 1246 - III	
COSTA G. Battista	20340	SPICCATAMENTE 1/G. Alpini - 222 - I	
COSTA Giuseppino	20341	PIENAMENTE 2/S - Font. - 735 - II	
COSTA MEDICH Francesco	20342	DONEO 2/1. 180 - 1/G. Font. - 233 - I	
COSTA Renato	20343	SPICCATAMENTE 1/4 - Alp. - 732 - II	
COSTANTINI Remigio	20344	preceduto a Coassolo T. il 11-6-50	
COSTANTINO Giacomo	20345	SPICCATAMENTE 3/I - Alp. - 1276 - III	
COSTANTINO Giovanni	20346	SPICCATAMENTE 1/4 - Alp. - 807 - II	
CRAVERO Egidio	20347	SPICCATAMENTE 3/T - Alp. - 210 - I	

COGNOME E NOME	Numero di matricola	COGNOME E NOME	Numero di matricola
1	2	1	2
CRAVERO Natale	20348	SPICCATAMENTE 3/C. Carriat. 1344 - III	
CRESPAN Angelo	20349	SPICCATAMENTE 1/4 - Ant. mont. - 228 - I	
CRESTO Celeste	20350	SPICCATAMENTE 3/I ant. mont. - 1283 - II	
CRESTO Luigi	20351	SPICCATAMENTE 3/C. Alp. - 766 - II	
CROSETTO Alberto	20352	SPICCATAMENTE 1/4 - Alp. - 1341 - III	
CROSETTO Ernesto	20353	SPICCATAMENTE Ca. 3 - I/4 - Alp. - 421 - I	
CROSETTO Luigi di Emilio	20354	SPICCATAMENTE 1/4 - Alp. - 1367 - III	
CROSETTO Luigi di Giuseppe	20355	SPICCATAMENTE ca. 3 - 3/P. Alp. - 458 - I	
CROSETTO Vittorio	20356	IDONEO Dir. 120 - 1/9 - Avam. - 129 - I	
CROTTO MIGLIET Angelo	20357	R. A. M. 8/B - 3/P. Genio Coll. - 1273 - III	
CROVELLA Francesco	20358	SPICCATAMENTE 1/9 - Genio P. (Fossare) - 26 - I	
CUCCO Luigi	20359	SPICCATAMENTE 3/I - Ant. Alp. - 775 - I	
CUCCO Mario	20360	PIENAMENTE Tit. 4 - 3/M. Genio - 495 - I	
CULASSO Bartolomeo	20361	IDONEO Dir. 180 - 8/A. - 2/S. Sanit. - 411 - III	
CURLETTO Agostino	20362	PIENAMENTE 3/C. Carriat. - 146 - II	
CONDELLO Antonio	21175	IDONEO 1/4 - Alige. a. - 1676 - III	
COLLA Giuseppe Mario	21181	Vo. carabinieri - Congedo illimitato	
CANTARELLI Effrem Franc.	21191	R. A. M. Inv. 11/B. 3/C. Font. - 572 - I	
CAROLLO Pietro	21192	R. A. M. Inv. 11/B. - 3/M. Genio - 571 - I	
CAVAGLIA' Carlo	21193	R. A. M. Inv. 11/B. - 1/V. Genio P. - 1188 - II	
COSTANTINO Mario	21194	R. A. M. Inv. 6/B. - 7/V. Sanit. - 1200 - II	
CUBITO Antonio	21195	R. A. M. Inv. 6/B. - 7/V. Sanit. - 1207 - III	
CAMBURSANO Carlo	21223	Riformato	
COLOMBATTO Pietro	21224	SPICCATAMENTE Tit. 3 - 1/9 - Ant. Mont. - 1154 - II	
CABODI Florio	21260	IDONEO ca. 4 - I/9 - Genio - 466 - I	

COGNOME E NOME	Numero di matricola	COGNOME E NOME 17	Numero di matricola
1	2	1	2
CARPEGNA Elio	21261	IDONEO - Ca. 5 - 1/4 - Font. - 454 - I	
CARRU' Stefano	21262	SPICCATAMENTE Ca. H - 1/4 - Alf. - 1603 - III	
CASTAGNERI Ugo	21263	SPICCATAMENTE Ca. 3 - 3/4 - M. - Genio A - 457	
CATTANEO Mario	21264	IDONEO Ca. g - 3/4 - M. - Carridi - 1068 - II	
CAVASSA Carlo	21265	IDONEO Ca. H - 3/4 - T. - Art. - ment. - 1040 - II	
CERUTTI Matteo	21266	R. A. M. 1 - 8/3 - Ca. 3 - I/9 - g. - m. - f. - 137	I
CERUTTI Pietro Franc.	21267	PIENAMENTE Ca. 3 - 7/4 - Font. - Bony - 1094 - II	
CHIABOTTO Michele	21268	IDONEO Ca. H - 3/4 - Carlig. - 1576 - III	
CHIANTARETTO Aldo	21269	SPICCATAMENTE Ca. 3 - 3/4 - T. - Art. - ment. - 1574	III
CHIARA Carlo	21270	SPICCATAMENTE Ca. 6 - 3/4 - Alf. - 488 - I	
CHIAVARINO Francesco	21271	SPICCATAMENTE Ca. g - 1/4 - Alf. - 1018 - II	
CLARA Agostino	21272	PIENAMENTE Ca. g - 3/4 - g. - m. - f. - 1012 - II	
COMOGLIO Ettore	21273	PIENAMENTE Ca. H - 3/4 - T. - Font. - 486 - I	
CONTERTO Giacomo	21274	Selez. ^h D. M. Torino - Cong. Anni. 85	
CONVERSO Ernesto	21275	SPICCATAMENTE Ca. 5 - 1/9 - Alf. - Font. - 155	I
COSTA Luigi	21276	SPICCATAMENTE Ca. 3 - 1/2 - Bony - 455 - I	
CARRATU' Raffaele	21361	Selez. ^h D. M. Palermo	
CASTAGNERI Pietro	21362	IDONEO 1/9 - Font. - 1290 - III	
COSTAMAGNA Pierino	21363	Selez. ^h D. M. di Cuneo	
CRESTO ALEINA LOBIA Batt.	21364	non selez. ^h siccome amm. a 1/5	
CANAVERA Bruno	21370	R. A. M. Turin 17/4 - B - 3/4 - M. - Mor. - 609 - I	
CHIADO' Cutin Pietro	21371	R. A. M. Turin 11/4 - B - I/9 - Font. - 601 - I	
CAPRIOLO Luigi	21379	R. A. M. Turin 5/4 - B - 3/4 - M. - Sanit. - 7184 - II	
CASTAGNERI Michele	21385	R. A. M. Turin 14 - 17/4 - B - I/9 - Font. - 1733 - II	
CENA Ernesto	21386	R. A. M. Turin 17/4 - B - 1/9 - Genio P. - 1744 - III	

COGNOME E NOME	Numero di matricola	COGNOME E NOME	Numero di matricola
1	2	1	2
CASINI Odino	21400	Non religionato	
CROCE Angelo	21411	R. A. M. L. 17/B - 3/I - Fant. - 1174 - I	
CONTRATTO Mario	21410	R. A. M. L. 11/B - I/G - Genio art. - 1175 - I	
CECCHETTO Tito	21412	R. A. M. L. 17/B - 3/M - M. 1176 - I	
CASTELLANO Giuseppe	21432	DONEO 1/G - Cavall. - 1174 - III	
CAMBIANO Davide	21435	R. A. M. 6/B - 2/S - Sanità - 1216 - III	
CINI Walter	21443	DONEO 1/G - Fant. - 1684 - III	
CAPOZZO Giovanni	21445	V. carabinieri	
CEOLIN Luigi	21449	Selez. D. M. 1174	
Carocetti Giuseppe	21456 ^{bis}		
Coggiola Secondo	21456/1	31 ✓	
Cavaglia Einoji	" / 27	" ✓	
Crossa Andrea	" / 36	" ✓	
Cavallero Michele	" / 58	" ✓	
Casetta Lorenzo	" / 62	" ✓	
Cerra Frisot Giorgio Renato	" / 72	" ✓	
Chiado Caporetto Giuseppe	" / 74	" ✓	
Carpignano Corcizio	" / 79	" ✓	
Candera Romano Don.	" / 80	" ✓	
Costa Giuseppe	" / 86	" ✓	
Cresto Donemio Felice	" / 94	" ✓	
Catti Antonino	" / 95	" ✓	
Castagnero Pietro Paolo	" / 101	" ✓	
Cubito Bruno	" / 98	" ✓	
Carasio Attilio	" / 109	" ✓	

COGNOME E NOME		Numero di matricola	COGNOME E NOME 18		Numero di matricola
1		2	1		2
Carrera	Celestino	21456/112	Chiariglione	Giuseppe	21456/333
Casalis	Giuseppe	n. 117	Oreste	Riccardo	" 334
Cristoforo	Giordani	" / 118	Damuso	Vittorio	" 335
Caterino	Giul. Batt.	" / 129	Phillot	Giorgio	" 336
Capucchio	Giuseppe	" / 146	Davallero	Giuseppe	" 337
Canova	Oreste	" / 148	Pena	Umberto	" 338
Cortina	Andrea	" / 158	Capella	Giuseppe	" 339
Castagnoli	Guido	" / 164	Canton	Antonio	" 340
32 Cambursano	Luigi	" / 182	Cochis	Francesco	" 398
32 Costa	Luciano	" 196	Costa	Luigi	" 401
Covassa	Primo	" 197	Coceresio	Antonio	" 404
32 Cugliera	Giuseppe	" 198	Concotto	Pietro	" 405
Coudana	Sergio	" 199	Cerco	Ignazio	" 408
Costa	Francesco	" 223	Cavaglia	Salvio	" 410
Caminio	Luciano	" 226	Perutti	Bruno	" 413
Cenni	Francesco	" 252			17
Chiodo	Pirot Domenico	" 261			37
Cappozzo	Battista	" 262			
Cepri	Vittorio	" 284			
32 Cognossone	Luigi	" 293			
32 Chiesi	Ugo	" 294			
Cornetto	Francesco	" 302			
32 Capucchio	Onore	" 303			
32 Cambursano	Albino	" 304			
32 Chianale	Guido	" 332			

COGNOME E NOME	Numero di matricola	COGNOME E NOME	Numero di matricola
1	2	1	2
<u>Giovani di altre classi annullati col 1930</u>			
Casale Giuseppe	18495/135	PIENAMENTE 1/G. Genio. 381-I-928/30	
Cardone Antonio	18495/240	IDONEO 1/G. genio art. - 430-II-928/30	
Cagnino Martino	18495/271	SPICCATAMENTE Tit. 4 - 1/G. AM. Mont. 526-928/30	
Castagneri Renato	18495/115	R. A. M. 10-17/B-I/G. Cam. P. 407-I-928/30	
Cina Giovanni Ba. Hist.	19968/42	R. A. M. 17/B-IV - Font. 453-I-929/30	
Casasso Giacomo	18495/264	SPICCATAMENTE 1/24 - Art. Mont. - 421 - 928/30	
Collo Augusto	18495/199	SPICCATAMENTE Ca. 3-1/II - Font. - 498 - I - 928/30	
Collo Carlo	18495/176	R. A. M. Tiro 11/B-2/S. Font. 612-I-928/30	
Cena Giorgio	18495/123	R. A. M. Tiro 17/B-2/S. San. 554-I-928/30	
Caraggio Fiorino	19968/15	PIENAMENTE Ca. 4-3/I - Art. - 487-I-929/30	
Conti Aldo	18495/104	R. A. M. Tiro 17/B-3/I - Font. - 529 - I - 928/30	
Costa Gior. Ba. H.	18495/265	IDONEO 3/T - Font. - 629 bis - I - 928/30	
Castagneri Celio	18495/242	IDONEO 3/T - Font. - 467 - I - 928/30	
Crutti Vincenzo	18495/110	R. A. M. 17/B-3/T. Genio Col. 557-I-928/30	
Carcardo Rinaldo	19968/1	IDONEO 3/O - Art. Lig. - 361 - I - 929/30	
Carosso Edoardo	19968/21	PIENAMENTE Ca. 10-3/O - Art. - 532 - I - 929/30	
Castellani Ettore	19968/75	PIENAMENTE Tit. 6 - 3/M - Mont. 520 - I - 929/30	
Colombo Tito	18495/222	IDONEO 3/C - Art. p. comp. - 447 - I - 928/30	
Capra Giuseppe	18495/136	IDONEO Tit. 90-3/A-3/C. Motor. 382-I-928/30	
Crozza Ibellio	19968/33	IDONEO Ca. 4 - 3/C. Font. 493-I-929/30	
Capucchio Antonio	19968/57	R. A. M. 17/B-1/G. Font. 1055-II - 929/30	
Clara Pietro Carlo	19968/47	R. A. M. 8/B - Ca. 3 - 1/G. Font. 1220-II - 929/30	
Chiochetto Franco	19968/82	IDONEO Ca. 8 - 1/V - Suvini - 1129-II - 929/30	
Camerano Emiro	19968/2	IDONEO Zi. 90 - 1/H. Art. 1034-II - 929/30	

COGNOME E NOME	Numero di matricola	COGNOME E NOME	Numero di matricola
1	2	1	2
Cervario Giuseppe	19968/148	DONEO ca. 10 - 1/4 - Fant. 1137	- II - 1929/30
Cargnino Francesco	18495/148	R. A. M. Lira 17/B - 2/S - Sanita'	1238 - II - 928/30
Chiaberti Felice Natali	18495/189	R. A. M. 6/B - 2/S - Arlig. 1077	- II - 928/30
Cowasso Vincenzo Mario	18495/226	DONEO Tir 180 - 73/A - 3/M - Molo	51 - 1038 - II
Colombatto Guido Paolo	18495/25	R. A. M. Lira 17/B - 3/E - Ginio P.	1206 - II - 928/30
Costa Attilio	18495/126	R. A. M. Lira 17/B - 3/C - An.	1164 - II - 928/30
Carggio Felice Franc.	18495/163	R. A. M. Lira 17/B - ca 8 - 1/9	51701 - II - 928/30
Castagneri Michele	18495/250	R. A. M. Lira 17/B - 1/V - Ginio P.	7337 - III - 928/30
Cintoli Quinto	18495/267	SPICCATAMENTE 1/4 - Alp. 1689	- III - 928/30
Casadio Emilio Mario	18495/212	DONEO Tir 180 - 74/A - 3/I - Molo	1584 - III - 928/30
Cattaneo Angelo	19968/146	DONEO Ca 3 - 3/T - Molor.	- 1638 - III - 928/30
Capitani Dario	18495/209	R. A. M. Lira 17/B - 3/T - Arlig.	1731 - III - 928/30
Casa Giuseppe	19968/28	R. A. M. 2-3-8/B - 3/T - Fant.	1497 - III - 929/30
Chiabotto Guido Felice	18495/167	R. A. M. Lira 9/B - 3/0 - Arlig.	1701 - III - 928/30
Caracci Alfio	19968/5	R. A. M. 17/B - 3/M - Caracci P.	- 1591 - III - 929/30
Caratto Emilo Felice	18495/313	R. A. M. Lira 17/B - 3/M - Molor.	1741 - III - 928/30
Capozossi Armando	18495/211	DONEO Di 90 - 3/M - Ginio	- 1774 - III - 928/30
Costa-Olledick Domen. Felice	18495/206	R. A. M. 17/B - 3/C - Fant.	1651 - III - 928/30
Castagnero Pio	18495/16	R. A. M. Lira 17/B - ca 9 - 3/C	51701 - III - 928/30
Chiscu Emma/ta	18495/218		

COGNOME E NOME		Numero di matricola	COGNOME E NOME		Numero di matricola
1		2	1		2
<u>Altri distretti</u>					
Carle Andrea	(Cuneo)	29266	PIENAMENTE	1/9 - Fant. - 259	- I
Caldero Geminio	(Pavesa)	95496	R. A. M.	10/B - Tit. H. 3/T - Sen. - 629/8	- I
Croce Giuseppe	(Inca)	17944	R. A. M.	Inca 17/B - 1/9 - Fant. 1158	- II - 928/5
Castellucci Carlo	(Torino)	59867	PIENAMENTE	1/4 - Allig. - 1229	- II
Citernesì Giovanni	(Inca)	20931	SPICCATAMENTE	3/T - Gend. - f. Truppi Alpini	- II
Chionio Adriano	(Torino)	53382	SPICCATAMENTE	Ca. H. - 3/M - Alp. 668	- II
Cigala Felice	(Parigi)	28563	R. A. M.	17/B - 3/C - Allig. - 658	- II
Costamagna Costantino	(Mondovì)	50663	R. A. M.	Inca 8/B - 1/4 - Fant. 1558	- III - 928/
Canuto Franco	(Torino)	51544	PIENAMENTE	3/L - Fant. Poiss. - 1692	- III - 919/30
Casto Mario	(Torino)	54248	PIENAMENTE	3/M - Mob. - 1671	- III
Ceccobbia Graziano	(Bilium)	33229	SPICCATAMENTE	3/C - Alp. - 1303	- III

COGNOME E NOME	Numero di matricola	COGNOME E NOME	Numero di matricola
1	2	1	2
DAMIANO Giovanni	20169	SPICCATAMENTE 3/0. Art. ca. ^{bit} 1248. II	
DABBENE Benedetto	20363	IDONEO 3/T. Genio Est. 727. II	
DAGNA Domenico	20364	SPICCATAMENTE 3/C. Alp. - 778. II	
DAGO Michele	20365	SPICCATAMENTE 1/R. Alp. - 795. II	
DA LAMA Pier Giovanni	20366	SPICCATAMENTE Cav. 3/T. Artig. 1601. II	
DALLAGIOVANNA Franco	20367	Selezione D. M. Torino	
DALLA MARIGA Angelo	20368	SPICCATAMENTE 1/R. Art. Mont. - 796. II	
DALO' Romano	20369	SPICCATAMENTE 3/0. Art. camp. - 1118. III	
DANIELE Natale	20370	PIENAMENTE 1/G. - Genio P. - 621. II	
DANSERO Marcello	20371	PIENAMENTE 3/C. Art. camp. - 132. I	
DANTONIA Gaspare Pietro	20372	IDONEO 3/C. Motor. - 222. I	
DAPPIANO Angelo	20373	SPICCATAMENTE 1/R. Alp. - 734. II	
DASSO Francesco	20374	PIENAMENTE 3/T. - Font. 162. I	
DEBERNARDI Domenico Agnelo	20375	PIENAMENTE 3/I. Art. ca. - 722. II	
DEFFACIS Giuseppe	20376	PIENAMENTE Tit. 8 - 1/G. - Font. 812. II	
DEFILIPPI Luciano	20377	R. A. M. 17/B. Ca. 3 - 3/M. - Genio Est. - 7350. III	
DEFILIPPI Secondo	20378	IDONEO Ca. 2 - 1/G. - Genio P. - 1029. II	
DEGIORGIS Martino	20379	R. A. M. 17/B - 1/G. - Font. - 815. II	
DELLAROLE Umberto Giov.	20380	religioso prof. ferro rincato al rob.	
DELMASTRO Franco	20381	PIENAMENTE 1/L. - Font. 1416. III	
DEMARIA Mario	20382	PIENAMENTE 3/M. Genio - 1398. III	
DEMICHELA Angelo	20383	SPICCATAMENTE 3/T. - Alp. - 7358. III	
DEMICHELIS Michele	20384	R. A. M. 13/B - 3/C. - Genio Est. - 749. I	
DEPAOLO Giovanni	20385	IDONEO 3/T. - Font. - 1390. III	
DESTEFANIS Vittorio	20386	SPICCATAMENTE 3/C. Alp. - 7415. II	

COGNOME E NOME	Numero di matricola	COGNOME E NOME 21	Numero di matricola
1	2	1	2
DEVIA' Enrico	20387	PIENAMENTE 2/0 - Ant. campag. - 616 - I	
DI JANNI Antonio	20388	PIENAMENTE 1/4 - Font. - 185 - I	
DOLCE Gaspere	20389	IDONEO 3/I - Ant. c. a. p. - 767 - II	
DOLZA Battista	20390	Seleg. h. D. M. Alvarando	
DOMENINO Domenico	20391	SPICCATAMENTE Ca. 10 - 1/4 - Alp. - 805 - II	
DOMENINO Giovanni	20392	PIENAMENTE 1/4 - Ant. Mont. - 126 - I	
DOMENINO Michele	20393	PIENAMENTE 3/C - Font. - 180 - I	
DOMENINO Riccardo	20394	IDONEO 1/4 - Font. - 148 - I	
DONETTI Giacomo	20395	SPICCATAMENTE 1/9 - Alp. - 762 - II	
DOSIO Carlo	20396	SPICCATAMENTE 3/C - Alp. - 230 - I	
DRAGONE Luigi	20397	PIENAMENTE 3/C - Anon. - 219 - I	
DRAPPERO Battista	20398	PIENAMENTE Ca. 4 - 1/9 - Alp. - 1445 - III	
DROETTO Silvio	20399	SPICCATAMENTE 7/4 - 3 - 3/C - Alp. - 1151 - II	
DROVETTA Matteo	20400	SPICCATAMENTE 3/I - Alp. - 751 - II	
DROVETTI Giacomo	20401	B. A. M. 1/4 - B - 3/C - Sanit. - 223 - I	
DUCATTO Giuseppe	20402	SPICCATAMENTE 3/0 - Ant. Mont. - 122 - I	
DUGONE Bernardo	20403	Riformato	
DURANDO Carlo	20404	IDONEO 1/4 - Cavall. - 755 - II	
DURANDO FRANCO Ireneo	20405	PIENAMENTE 3/M - Font. - 813 - II	
DUTTO Giuseppe	20406	B. A. M. 1/4 - B - 3/E - Ginec. Col. - 621/611 - I	
DAPPIANO Sergio Mario	21277	B. A. M. 1/4 - B - Ca. 5 - 2/5 - Urcan. - 357 - I	
DEBERNARDI Giacomo	21278	SPICCATAMENTE Ca. 3 - 1/4 - Alp. - 1608 - III	
DEBERNARDI Maurizio	21279	SPICCATAMENTE Ca. 3 - I - 1/4 - Alp. - 373 - I	
DEFILIPPI Giuseppe	21280	DONEO Ca. 5 - 1/4 - Font. - 115 - I	
DESANI Pietro	21281	SPICCATAMENTE Ca. 3 - 1/9 - Alp. - 365 - I	

D

COGNOME E NOME	Numero di matricola	COGNOME E NOME	Numero di matricola
1	2	1	2
DEVIETTI GOGGIA Antonio	21282	PIENAMENTE Ca. 9-3/T. G. m. l. P. 409 - I	
DOGLIO Stefano	21283	DONEO Ca. 3-IV. Artig. - 371 - I	
DONNA Alessio	21284	PIENAMENTE Ca. 4-3/M. G. m. l. P. 1246 ⁵¹³ - II	
DEANDREA Giuseppe	21401	religioso vincolato ai voti	
DOMENICI Erasmo	21413	R. A. M. I. n. 17/B. Ca. 3-3/E. Motor. - 1177 - I	
DEMATTEIS Giuseppe	21444	Vo. car. latinus	
Dosso Guglielmo	21456/7	31 ✓	
Dorzoni Franco	21456/13	✓ ✓	
De Grandis Pasquale	• /15	✓ ✓	
Drogonero Michele	• /15	✓ ✓	
De Bernardi Venon Antonio	• /100	✓ ✓	
Dematteis Giacomo	• /150	✓ ✓	
Doglio Candido	• /121	✓ ✓	
Dutto Luigi	• /174	✓	
Durando Renato	• /185	32 ✓ ✓	
Doria Luigi	• /187	✓ ✓	
Dosio Achille	• 200	✓ ✓	
Dotto Silvano	• 242	✓ ✓	
Dotto Remo	• 243	✓ ✓	
Dacquese Pietro	• 244	✓ ✓	
Dantonio Francesco	• 263	✓ ✓	
Dagostini Antonio	• 264	✓ ✓	
Samperi Guido	• 295	✓ ✓	
Dolce Giuseppe	• 341		
	10		

COGNOME E NOME	Numero di matricola	COGNOME E NOME	Numero di matricola
1	2	1	2
<u>Giovani di altre classi arruolati nel 1930</u>			
David Gara Giovanni	19968/78	DONEO 1/G. Fant. - 465 - I	929/30
Dabusec Francesco	18495/263	DONEO 1/G. Antigl. 374 - I	928/30
Dilippi Franc. Matteo	18495/228	R. A. M. 11/B-2/S. Mob. 434 - I	925/30
Dagostino Francesco	18495/93	DONEO Lic. 90 - 3/M. Antig. 402 - I/92	925/30
Dezani Giuseppe	18495/108	R. A. M. Terra 17/B - 3/M. Mob. - 586 - I	928/30
Doimo Giovanni	19968/78	DONEO 1/G. Genia. C.P. - 1044 - II	929/30
David Gara Antonio	18495/231	R. A. M. Terra 17/B - 1/4. Mob. - 1157 - II	925/30
Del Buono Vittorio Ang.	18495/214	R. A. M. Terra 17/B - 2/B. Genia. C.P. 1244 - II	925/30
De Martino Giovanni	18495/185	R. A. M. Terra 17/B - 3/M. Mob. - 1203 - II	925/30
Domenico Gior. Donat.	18495/116	PIENAMENTE 1/G. Fant. - 1619 - III	928/30
Dagostini Ambrogio	18495/204	DONEO 1/G. Fant. - 1658 - III	926/30
Digo Pietro	19968/63	PIENAMENTE Ca. H - 1/2 - Fant. 1625 - III	925/30
Dumini Edoardo	18495/198	SPICCATAMENTE Ca. H - 3/C. A. 1670 - II	925/30

E

COGNOME E NOME	Numero di matricola	COGNOME E NOME	Numero di matricola
1	2	1	2
EBRASE Valentino	20407	IDONEO 1/9 - g. mio pion. - 217 - I	
ECATTI Giampiero	20408	SPICCATAMENTE 3/I - Alp. - 168 - I	
ELIA Antonio	20409	SPICCATAMENTE 3/I - Alp. - 801 - II	
ELIA Baldassarre	20410	SPICCATAMENTE Ca R. 1/4 - Alp. - 1622 - III	
ENRICI BAYON Mario	20411	PIENAMENTE 3/T - Anon. - 1356 - II	
EUSEBIO Aldo	20412	SPICCATAMENTE 1/4 - Alp. - 197 - I	
ELLENA Nicola	21372	F. A. M. Im. 10/B. 3/M. - An. - 573 - I	
Enrica Oscar	21456/32	✓	
Enrione Antonio	u / 133	✓	
Enrione Giuseppe	u / 180	✓ ✓	
Emmanuel Pasquale	u 201	✓ ✓	
Enrico Domenico	u 245	✓ ✓	
Enrietti Mario	u 342		

COGNOME E NOME	Numero di matricola	COGNOME E NOME 26	Numero di matricola
1	2	1	2
<u>Atri distretti</u>			
Eandi Gior. Battista (Corno)	29718	A. M. Ziva 17/B - 1/9 - Gino P. 1240	II
Ebano Anna (Mondan)	53750	DONEO ca. 2 - 1/A - Gino - 1768	III

COGNOME E NOME	Numero di matricola	COGNOME E NOME	Numero di matricola
1	2	1	2
FABRIS Aldo	20413	R. A. M. 9/B - 1/G - Sanit. - 776 - II	
FACELLI Adriano	20414	R. A. M. 11/B - 3/C - Fant. - 817 - II	
FACHINETTI. Paolo Pier Gius.	20415	PIENAMENTE Ca. 3 - 3/I - Genio P. - 191 - I	
FACTA Remigio CA	20416	SPICCATAMENTE 1/G - Alp. - 725 - II	
FALETTA Biagio	20417	SPICCATAMENTE Ca. 5 - 3/I - Alp. - 1452	
FALETTA Carlo	20418	IDONEO Ca. 4 - 1/G - Fant. - 1039 - II	
FANT Lorenzo	20419	PIENAMENTE 3/C - Artig. - 777 - II	
FANTI Pierino	20420	Riformato	
FARINA Guglielmo	20421	R. A. M. 10/B - 3/M - Motor. - 220 - I	
FARINA Pierino Giacomo	20422	SPICCATAMENTE 1/H - Alp. - 797 - II	
FASANO Battista	20423	PIENAMENTE 1/H - Art. ca. P. - 152 - I	
FASANO Domenico	20424	IDONEO 3/I - Art. mont. - 1481 - III	
FASANO Giovanni Marcello	20425	PIENAMENTE I/4 - Art. campag. - 151 - I	
FASANO Teofilo	20426	R. A. M. 6/B - 1/H - Artig. - 136 - III	
FASSIONE Luciano	20427	PIENAMENTE Ca. 4 - 3/C - Caval. - 1059 - II	
FAVA Martino	20428	IDONEO In. 360 - 2/A - 3/I - Fant. - 1384 - II	
FAVARO Alfonso	20429	IDONEO 3/M - Genio P. - 142 - I	
FENO Franco	20430	R. A. M. 17/B - 1/G - Genio P. - 748 - II	
FENO Giuseppe Mario	20431	R. A. M. 17/B - 3/C - Motor. - 153 - I	
FENOCCHIO Giovanni Oreste	20432	SPICCATAMENTE 3/M - Genio P. - 169 - I	
FENOGLIO Riccardo	20433	PIENAMENTE 3/M - Genio - 741 - II	
FENOGLIO Teobaldo	20434	SPICCATAMENTE 1/H - Art. Mont. - 1426	
FERRANDO Aldo	20435	IDONEO - 3/I - Art. campag. - 723 - II	
FERRARIS Aldo Domenico	20436	SPICCATAMENTE Ca. 4 - 2/A - Alp. - 799 - I	
FERRARIS Domenico	20437	SPICCATAMENTE 1/V - Alp. - 757 - I	

COGNOME E NOME	Numero di matricola	COGNOME E NOME 27	Numero di matricola
1	2	1	2
FERRARI Giuseppe	20438	PIENAMENTE 3/M. Arlig. - 170 - I	
FERRERO Carlo	20439	IDONEO 2/180 - 78/A. - 1/9. Sant. 759 - II	
FERRERO Francesco	20440	Riformato	
FERRERO GIACOMINETTO Gius.	20441	PIENAMENTE 1/4. Fant. - 1374 - III	
FERRERO Gian Carlo Gius.	20442	IDONEO 2/90 - 3/0. Genia. Cap. - 140 - I	
FERRERO Giuseppe	20443	SPICCATAMENTE 3/0. Alp. - 181 - I	
FERRERO Ilario	20444	SPICCATAMENTE 3/C. - An. Mont. - 154 - I	
FERRERO Luigi di Luigi	20445	IDONEO 2/90 - 1/9. cavall. P. - 235 - I	
FERRERO Luigi di Vincenzo	20446	SPICCATAMENTE 3/0. An. mont. - 1869 - III	
FERRERO Michele	20447	PIENAMENTE 1/4. An. Mont. - 146 - I	
FERRERO VERSINO Francesco	20448	SPICCATAMENTE 3/T. Molise. - 196 - I	
FERRI Elia	20449	IDONEO 2/18. Genia. Cap. - 756 - II	
FERRO Elia	20450	IDONEO 3/14. Cavall. P. - 1348 - III	
FERRO Luigi	20451	SPICCATAMENTE 3/I. Alp. - 743 - II	
FERRUA Valerio Giovanni	20452	religioso rinchiodato ai voti	
FILIPPINI Bruno Giuseppe	20453	PIENAMENTE 3/T. Fant. - 176 - I	
FILOGRANO Gaetano	20454	PIENAMENTE 1/4. Fant. - 800 - II	
FINA Domenico	20455	SPICCATAMENTE 3/I. Alp. - 183 - I	
FINELLO Giorgio	20456	IDONEO 3/C. - Arlig. 472 - II	
FINELLO Pietro	20457	SPICCATAMENTE 3/T. Alp. - 779 - II	
FIGLIORE Alfredo	20458	SPICCATAMENTE 1/9. Alp. - 730 - II	
FIGLIORE Filippo	20459	IDONEO 2/90/3/A. - 1/4. Fant. - 172 - I	
FIDRIO Guido Giovanni	20460	SPICCATAMENTE 1/4. Cavall. P. - 275 - I	
FIORINI Igino	20461	SPICCATAMENTE Ca. 2 - 1/4. Alp. - 752 - I	
FISSORE Luciano	20462	IDONEO 1/9. Genia. P. - 787 - II	



COGNOME E NOME	Numero di matricola	COGNOME E NOME	Numero di matricola
1	2	1	2
FISSORE Luigino	20463	SPICCATAMENTE 3/M-Alp. 774 - II	
FOBELLI Gianfranco	20464	PIENAMENTE 2/S-Sanita. - 1409 - III	
FOCO Tommaso Emanuele	20465	SPICCATAMENTE 1/A-Alp. 199 - I	
FORESTO Mario	20466	R. A. M. 17/B-3/T-Suriet. - 1349 - III	
FORMICA Giorgio	20467	DONEO 3/T-Genio Coll. - 779 - II	
FORNELLI GENOT Giacomo di Battista	20468	DONEO Ca. 5 - 1/H-Fant - 769 - II	
FORNELLI GENOT Giacomo di Giuseppe	20469	SPICCATAMENTE 2/S-Alp. 770 - II	
FORNENGO Domenico	20470	PIENAMENTE 1/H-Fant - 1120 - III	
FORNENGO Luigi	20471	PIENAMENTE 3/I-Alp. - 236 - I	
FRANCESETTI Romano Antonio	20472	SPICCATAMENTE 1/H-Alt. mont - 1421	
FRANCISCA Pietro	20473	DONEO In. 360-3/A-1/H-Alt. campag. - 1433 -	
FRANCO Giovanni	20474	SPICCATAMENTE 3/M-Genio P. - 1387 - II	
FRANCO Giuseppe C.A.	20475	PIENAMENTE 1/H-Fant - 1379 - III	
FRANCO Piero CA	20476	Seleg. D. M. Casale M ⁵	
FRAND LARGIO Andreino	20477.	Riformato	
FRANDI Giovanni	20478	DONEO 3/C-Granat. - 1413 - III	
FROLA Francesco Carlo	20479	PIENAMENTE 3/T-Alp. - 161 - I	
FROLA Omar	20480	R. A. M. 17/B-I/V-Altig. - 160 - I	
FURBATTO Domenico Giacomo	20481	R. A. M. 11/B-I/V-Sanita. - 166 - I	
FANTOLAN Mario	21285	SPICCATAMENTE Ca. 2 - 1/H-Fant - 1067 -	
FASANO Giovanni	21286	DONEO Ca. 3 - 3/M-Fant - 1073 - I	
FASSIO Pietro	21287	SPICCATAMENTE Ca. 3 - 3/C-Alp. - 1045 -	
FEIRA Battista	21288	DONEO In. 98/A-Ca. 3 - 3/T-Alt. campag. -	
FERRERO Giovanni	21289	SPICCATAMENTE Ca. 3 - 1/H-Alp. - 1066 -	
FERRERO Guido	21290	PIENAMENTE Ca. 3 - 3/C-mob. - 1536 -	

COGNOME E NOME	Numero di matricola	COGNOME E NOME 28	Numero di matricola
1	2	1	2
FINELLO Fiorentino	21291	SPICCATAMENTE <i>Ca. 2. 1/4 Alp. - 157H - II</i>	
FORNENGO Carlo	21292	SPICCATAMENTE <i>Ca. 4. 3/4 C. M. - 105H - II</i>	
FERRO FAMIGL Andrea	21402	<i>Resid. 3 estero - Cong. An. It. 85/A</i>	
FASANO Teresio	21414	<i>B. A. M. Jura 10. 1/2 B. 1/8. G. M. C. - 178 - I</i>	
IORE Domenico	21425	<i>B. A. M. Jura 11. 1/2 B. 1/8. G. M. P. - 1110 - II</i>	
FALCHERO Giuseppe	21426	<i>B. A. M. Jura 14. 1/2 B. 1/4. A. I. C. - 1111 - II</i>	
FAGGIANO Edoardo	21438	<i>B. A. M. Jura 17. 1/2 B. 1/4. S. M. - 1120 - III</i>	
FERROGLIO CREUS Giovanni	21452	<i>Residenza all'estero</i>	
Ferrero Remo	21456/8	31 ✓	
Ferrero Suisi	" 128	✓	
Focotto Angelo	" 135	✓	
Fova Guglielmo	" 142	✓	
Fassero Gamba Giuseppe Franco	" 181	✓	
Fassione Angelo	" 110	✓	
Faletto Lodovico	" 120	✓	
Fornara Primo	" 124	✓	
Fornelli Antonio	" 127	✓	
Franchino Renaldo	" 134	✓	
Falchero Giuseppe	" 157	✓	
Falchero Ignazio	" 168	✓	
Fransosi Collisto	" 202	✓✓	
Ferraris Fausto	" 203	✓✓	
Fracone Giovanni	" 265	✓✓	
Ferrocchio Francesco	" 266	✓✓	
Festa Pietro	" 343		

COGNOME E NOME	Numero di matricola	COGNOME E NOME 29	Numero di matricola
1	2	1	2
Giovani di altre classi arruolati nel 1930.			
Doteri Vittorio	18495/277	R. A. M. I. v. 17/B - Car. ti. - 7/A - Anonaid.	5620/102-928/301
Franciosetto Stefano	19968/66	SPICCATAMENTE	714-3/I - An. - 929/30
Fontana Achille	18495/113	R. A. M. I. v. 17/B - 3/II - An. - 562	928/30
Futtero Domenico	19968/59	IDONEO 3/c. Genio (R. M. M.) - 448-I - 929/30	
Fornelli Bartolomeo	18495/252	R. A. M. I. v. 17/B - III - S. M. - 1016 - II - 928/30	
Forna Battista	18495/25	R. A. M. I. v. 17/B - IV - S. M. - 1180 - II - 928/30	
Farina Giuseppe	18495/18	IDONEO 1/A - An. camp. - 7107 - II - 928/30	
Favero Aldo	18495/233	IDONEO Ca. 3 - 2/S - Sanità - 1184 - II - 928/30	
Fionti Giuseppe	18495/190	SPICCATAMENTE 3/I - An. - 1087 - II - 928/30	
Ferrero Grisante	18495/200	PIENAMENTE 1/A. M. o. B. r. - 1600 - III - 928/30	
Fornelli Genot Vittorio	18495/218	IDONEO 1/A. An. c. c. - 1577 - III - 928/30	
Frota Ettore	19968/87	R. A. M. I. v. 17/B - 2/S - Genio - 1610 - III - 929/30	
Favero Tommaso	18495/183	R. A. M. I. v. 17/B - 3/T - Font. - 1761 - III - 928/30	
Fassina Domenico	18495/155	R. A. M. I. v. 17/B - 3/M - An. - 1111 - III - 928/30	

COGNOME E NOME	Numero di matricola	COGNOME E NOME	Numero di matricola
1	2	1	2
<u><i>A. P. tri distrutti</i></u>			
<i>Ticara Domenico (Reggio Co?)</i>	<i>54532</i>	PIENAMENTE <i>Tit. 4 - 1/9 - Fant. 620/2</i>	
<i>Facciopati Mario (Padova)</i>	<i>95768</i>	R. A. M. <i>Imv 1/3 - Tit. 4 - Ca. 2 - 1/9 - Fant. 620/2</i>	
<i>Finotto Gino (Rovigo)</i>	<i>18197</i>	R. A. M. <i>Imv 1/3 - 1/5 - Sanit. 731 - II</i>	
<i>Ferraresi Primo (Rovigo)</i>	<i>17933</i>	SPICCATAMENTE <i>1/2 - Alp. - 729 - II</i>	
<i>Fagiolini Danilo (Cuneo)</i>	<i>28745</i>	PIENAMENTE <i>3/M - Motor. - 600 - II</i>	
<i>Furlano Filippo (Reggio Co?)</i>	<i>44996</i>	IDONEO <i>B. tit. 1.53/6 - Ca. 3 - 1/9 - Fant. 1557</i>	<i>128-80</i>
<i>Franchi-Gemelli Riccardo (Ivrea)</i>	<i>17993</i>	IDONEO <i>Ca. 3 - 1/9 - Fant. - 1459 - III - 92</i>	

G

COGNOME E NOME	Numero di matricola	COGNOME E NOME	Numero di matricola
1	2	1	2
GABRIELE Domenico	20482	PIENAMENTE 1/9 - Sanit. - 1444 - III	
GADDO' Elso	20483	R. A. M. 3-17-B-3/C. Motor. 809 - II	
GAGLIARDI Luciano	20484	Riformato	
GAGLIASSO Felice	20485	SPICCATAMENTE Ca 2 - 1/2 - Adv. mont. 142	
GAY Augusto	20486	PIENAMENTE 3/0 - Adv. ca. p. - 756 - I	
GAIATO Eugenio	20487	SPICCATAMENTE 3/C Alp. - 742 - II	
GAIOLA Mario	20488	PIENAMENTE 1/2 - Adv. - 1408 - III	
GALLIERI Giuseppe	20489	SPICCATAMENTE 1/2 - Alp. - 204 - I	
GALINA Dante	20490	PIENAMENTE 3/C G. P. - 1377 - II	
GALLINA Vincenzo	20491	R. A. M. 5/B - 1/9 - S. U. - 744 - II	
GALLO Armando	20492	SPICCATAMENTE 1/2 - Alp. - 120 - I	
GALOSSO Carlo	20493	PIENAMENTE 1/2 - Alp. - 1412 - III	
GAMBINO Giovanni Luigi	20494	R. A. M. 2/B - 1/9 - Font. - 1360 - III	
GAMBOTTO Domenico	20495	DONEO In 180-3/A - Ca. 3-3/M. Avon. 1071	
GARABELLO Bartolomeo	20496	SPICCATAMENTE 3/T - Alp. - 121 - I	
GARABELLO Luigi	20497	SPICCATAMENTE 3/I - Adv. mont. - 753 - I	
GARBARINO Giuseppe	20498	SPICCATAMENTE 1/2 - Alp. - 128 - I	
GARBOLINO BOOTE Giuseppe	20499	DONEO Ca. 3 - 1/2 - Font. - 467 - I	
GARBOLINO Giorgio Silvio	20500	SPICCATAMENTE 3/T Alp. - 1453 - I	
GARBOLINO RIVA Pietro	20501	PIENAMENTE 1/2 - Font. - 1407 - III	
GARDETTO Pietro	20502	SPICCATAMENTE 3/T Alp. - 764 - II	
GARELLA Ezio	20503	PIENAMENTE 3/C. Motor. - 143 - I	
GARELLA Giovanni	20504	R. A. M. 11/B - 1/9 - Avon. - 758 - II	
GARETTO Antonio Olimpio	20505	PIENAMENTE 3/M G. P. - 188 - II	
GARIGLIET BRACHET Livio	20506	SPICCATAMENTE 3/C Alp. - 1399 - III	

COGNOME E NOME	Numero di matricola	COGNOME E NOME 31	Numero di matricola
1	2	1	2
GARIGLIO Alberto C.A.	20507	R. A. M. 16/B - 3/M - Font. - 117 - I	
GARIGLIO Andrea	20508	PIENAMENTE 3/I - Alp. - 765 - II	
GARIGLIO Luigi	20509	IDONEO 1/G - Ant. - 1378 - III	
GARIGLIO Pietro	20510	IDONEO 3/I Font. - 1375 - III	
GARINO Vittorio	20511	PIENAMENTE Ca. 3 - 3/C Alp. Mont. - 762 - I	
GAROLA Luigi	20512	IDONEO 3/C - Gm. Alp. - 62438 - I	
GASTALDI Carlo	20513	IDONEO 3/I Font. - 1865 - III	
GASTALDO Pietro	20514	IDONEO 3/I 1.52 - 3/T Font. - 417 - III	
GATTI Giovanni	20515	R. A. M. 11-17/B - 3/E - Gm. Alp. - 771 - II	
GAUDE Dario	20516	SPICCATAMENTE 3/I - Alp. Mont. - 806 - II	
GOVAZZA Renato	20517	SPICCATAMENTE 3/I - Alp. - 798 - II	
GAVEGLIO Cristoforo	20518	SPICCATAMENTE Ca. 2 - 1/G - Alp. - 1047 - II	
GAVIO Fortunato	20519	SPICCATAMENTE 1/H - Alp. - 1368 - III	
GEMELLI Dario	20520	SPICCATAMENTE 3/C - Alp. - 792 - II	
GENERO Pietro	20521	SPICCATAMENTE 3/I - Alp. - 803 - II	
GENINATTI Neni Biagio B.	20522	PIENAMENTE 1/G - Font. - 760 - I	
GENINATTI Pietro	20523	IDONEO Ca. 3 - 1/G Sanit. - 1579 - III	
GENINATTI Pietro Giovanni	20524	R. A. M. 8/B - Ca. 3 - 1/G - Font. - 578 - III	
GENNERO Gaetano	20525	SPICCATAMENTE 3/C Gm. Alp. - 1382 - II	
GERARDI Pierino	20526	SPICCATAMENTE 1/H - Alp. - 7354 - III	
GERONI Giacomo	20527	PIENAMENTE 1/G - Cav. Alp. - 193 - I	
GHIGNONE Romano	20528	R. A. M. 11/B - 3/C - Cav. Alp. - 750 - II	
GHINI Gian Franco	20529	IDONEO 3/T - Gm. Alp. - 218 - I	
GHIRARDELLO Angelo	20530	PIENAMENTE 3/C - Alp. - 184 - I	
GHISCHIA Carlo	20531	SPICCATAMENTE 3/I - Alp. Mont. - 763 - II	

COGNOME E NOME	Numero di matricola	COGNOME E NOME	Numero di matricola
1	2	1	2
GIACHERO Costantino	20532	SPICCATAMENTE <i>1/9 - Alp. - 814 - II</i>	
GIACHIN TABORIN Emilio	20533	SPICCATAMENTE <i>3/7 - Ant. Mont. - 623 - II</i>	
GIACOBINO Placido Marcello	20534	SPICCATAMENTE <i>1/2 - Alp. - 1429 - II</i>	
GIACOMAZZI Odino	20535	PIENAMENTE <i>1/4 - Ant. - 1437 - III</i>	
GIACOMELLI Germano	20536	PIENAMENTE <i>3/V - Sonit. - 178 - I</i>	
GIACOMELLO Leonzio	20537	SPICCATAMENTE <i>3/7 - Genio C. - 1851 - I</i>	
GIACOMETTO Michele	20538	<i>studente religioso</i>	
GIACOPPO Ferruccio	20539	SPICCATAMENTE <i>1/2 - Alp. - 885 - I</i>	
GIACOTTO Antonio	20540	SPICCATAMENTE <i>1/4 - Alp. - 1560 - II</i>	
GIACOTTO Carlo Umberto	20541	SPICCATAMENTE <i>Ca. 3 - 1/9 - Alp. - 859 - I</i>	
GIAI ARCOTA Olindo	20542	PIENAMENTE <i>1/4 - Ant. - 224 - I</i>	
GIAMPIETRO Tommaso	20543	SPICCATAMENTE <i>1/2 - Alp. - 886 - I</i>	
GIANARDA Carlo	20544	SPICCATAMENTE <i>1/2 - Alp. - 1391 - II</i>	
GIANASSO Riccardo	20545	SPICCATAMENTE <i>Ca. 3 - 1/9 - Ant. Alp. - 824</i>	
GIANOTTI Giuseppe	20546	ADONEO <i>Tic. 30 - 3/M. Avon - 188 - I</i>	
GIANOTTI Luigi	20547	PIENAMENTE <i>3/7 - Font. - 859 - II</i>	
GIARETTO Francesco	20548	ADONEO <i>Tic. 180 - 3/A. 3/I - Font. - 873 - II</i>	
GIGIARO Enzo	20549	ADONEO <i>1/9 - Ant. - 1359 - III</i>	
GILARDI Angelo	20550	PIENAMENTE <i>1/4 - Ant. Mont. - 205 - I</i>	
GILARDI Mario	20551	SPICCATAMENTE <i>1/2 - Font. - 227 - I</i>	
GILARDI Nicola	20552	SPICCATAMENTE <i>1/4 - Alp. - 1370 - II</i>	
GILARDI Renato	20553	SPICCATAMENTE <i>3/I - Alp. - 1361 - III</i>	
GILLI Alberto	20554	PIENAMENTE <i>3/C ant. mont. - 1372 - II</i>	
GILI Lorenzo	20555	PIENAMENTE <i>3/I - Ant. Mont. - 916 - II</i>	
GILLIO Tommaso	20556	PIENAMENTE <i>3/I - Genio Ant. - 833 - II</i>	

COGNOME E NOME	Numero di matricola	COGNOME E NOME 32	Numero di matricola
1	2	1	2
GINO Luigi	20557	PIENAMENTE 3/I - Alp. - 845 - II	
GIORDANINO Italo	20558	IDONEO Lic 180-3/A - 1/V - Fant. - 820 - II	
GIORDANO Mario	20559	Selezione D. M. Torino	
GIORS Battista	20560	R. A. M. 17/B - ca. 3 - I/g - Fant. - 158 - I	
GIRANDO Matteo	20561	PIENAMENTE 3/I - Fant. - 159 - I	
GIRELLO Dino	20562	IDONEO Lic 180-78/A - 3/M - Accion. - 1449 - III	
GIROT Domenico	20563	PIENAMENTE 1/H - Ant. - 1406 - III	
GIULIETTI Umberto	20564	SPICCATAMENTE 3/I - Alp. - 1446 - III	
GIURISATO Natale ✓	20565	PIENAMENTE 3/I - Fant. - 861 - II	
GOBETTI Giovanni	20566	ammesso y. Corso A. T. C. (Fant.)	
GOIA Giovanni	20567	SPICCATAMENTE Ca. 3 - 1/H - Alp. - 1096 - I	
GOLA Giovanni Battista	20568	R. A. M. 2/B - 2/B - Motor. - 819 - II	
GOLZIO Antonio	20569	IDONEO Lic 110-3/A - 1/H - Fant. - 812 - I	
GORGERINO Giulio	20570	IDONEO Lic 90 - 1/H - Ant. - 1444 - I	
GOVEAN Giuseppe	20571	SPICCATAMENTE 3/C - Alp. - 821 - I	
GRAGLIA Domenico	20572	IDONEO 3/M - Motor. - 226 - I	
GRANDE Lorenzo	20573	IDONEO Lic 90 - 3/C - Gen. Col. - 822 - II	
GRANERI Renato Giovanni	20574	SPICCATAMENTE 3/C - Arcon. - 619 - I	
GRAZIANO Nerino	20575	SPICCATAMENTE 3/C Alp. - 1451 - III	
GREMO Giovanni	20576	PIENAMENTE 3/C - Arcon. - 915 - II	
GRIBALDO Felice	20577	IDONEO Lic 180-3/A - 1/g - 910 - II	
GRIFFA Francesco di Ant.	20578	R. A. M. 9/B - 3/M - Ant. - 821 - II	
GRIFFA Francesco di Gius.	20579	PIENAMENTE Tit. 4 - 1/H - Fant. - 1442 - III	
GRIGLIONE Domenico	20580	R. A. M. 6/B - 1/g - Fant. - 914 - II	
GRIGLIONE Pietro	20581	SPICCATAMENTE 1/H - Alp. - 864 - II	

COGNOME E NOME	Numero di matricola	COGNOME E NOME	Numero di matricola
1	2	1	2
GRIVA Giov. Mario Vitt.	20582	DONEO Tit. 180-3/A. Ca. 3-3/C. - 1101-1777-	
GRIVET Brancot Agostino	20583	DONEO 1/G. - Granat. - 906 - II	
GROSSO Alberto	20584	DONEO 1/H. - Artig. campagna - 138 - I	
GROSSO Giovanni fu Dom.	20586	DONEO Tit. 6 - 1/G. - Aron. - 1148 - II	
GROSSO Giovanni di Fran.	20587	SPICCATAMENTE 3/C. - Ar. - 919 - II	
GROSSO Michele	20588	PIENAMENTE 3/M. - Aron. - 157 - I	
GROSSO Pietro	20589	DONEO Tit. 180-3/A. - 1/G. - Aron. - 1394 - I	
GRUA Francesco	20590	PIENAMENTE 3/T. - Alp. - 136 - I	
GUARNIERI Ernesto	20591	PIENAMENTE 3/C. - Aron. - 903 - II	
GUERRA Aldo	20592	SPICCATAMENTE 3/T. - Alp. - 1373 - II	
GUGLIELMETTI MUGION Franc.	20593	SPICCATAMENTE 3/C. - Aron. - 1105 - II	
GUGLIELMETTI Umberto	20594	R. A. M. 11/B. - 1/G. - Genio - 1119 - III	
GUGLIELMINO Emanuele	20595	PIENAMENTE 3/M. - Motor. - 167 - I	
GUGLIERMETTI Eligio	20596	PIENAMENTE 1/L. - Art. Camp. - 137 - I	
GUIDETTI Giuseppe	20597	PIENAMENTE 3/O. - Genio - 127 - I	
GUINDINI Luciano	20598	SPICCATAMENTE 3/I. - Alp. - 229 - I	
GARABELLO Ettore	21171	DONEO Tit. 7 - 3/M. - Aron. - 522 - I	
GIOVANNINI Benito	21176	DONEO Batt. 153 - 1/G. - Fant. - 503 - I	
GOBBO Guido	21177	DONEO Batt. 153 - 1/V. - Genio - 1665 - II	
GUGLIELMINO Sergio	21182	Prosciolto volontario e Comp. Art. 8	
GATTI Francesco	21196	R. A. M. Tira 17/B. - 1/G. - Aron. - 1180 - I	
GOLA Francesco	21197	R. A. M. Tira 13/B. - 3/T. - Sanit. - 553 - I	
GRASSELLI Alfonso	21198	R. A. M. Tira 16/B. - 3/M. - Art. camp. - 1202 - I	
GAMBA Dante	21225	DONEO Tit. 4 - 3/M. - Granat. - 1190 - I	
GAMBINO Andrea	21226	SPICCATAMENTE Tit. 4 - 3/I. - Alp. - 505 - I	

COGNOME E NOME	Numero di matricola	COGNOME E NOME	Numero di matricola
1	2	1	2
GHIRARDELLO Lino	21227	PIENAMENTE TIT H - 3/C. Motor - 1428 - II	
GILARDI Ernesto	21228	R. A. M. 17/B. TIT H - 3/C. Antig - 480 - I	
GIOLITTI Primo	21229	R. A. M. 11/B. TIT 3 - 2/S. Ant Compag. - 819 - I	
GALLENCA Domenico	21293	IDONEO Ca. 3 - 3/M. Motor - 375 - I	
GARDELLO Cesare	21294	R. A. M. 8/B. Ca 10 - 1/2 - Fant - 1091 - II	
GARDETTO Luigi	21295	IDONEO Ca. 3 - 3/C. - Fant - 1073 - II	
GASTALDO Paolo	21296	Cong Anti 85/3 - Sely 5 D M. Torino	
GAUDINO Giovanni	21297	PIENAMENTE Ca 3 - 3/I Euro PP - 1598 - II	
GHERRA Osvaldo	21298	SPICCATAMENTE Ca. 2 - 3/I. Ant. Comp. - 1011 - II	
GOI Defendente	21299	SPICCATAMENTE Ca. H - 3/I - Alp. - 1072 - II	
GUALERZI Roberto	21300	SPICCATAMENTE Ca. 6 - 3/C. Alp. - 1582 - III	
GUASCHINO Luigi	21301	SPICCATAMENTE Ca. 3 - 3/C. Alp. - 1020 - II	
GILARDI Carlo	21357	IDONEO I/H - Antig. ca. P. - 1226 - II	
GAY Sergio	21365	Vo. carabinieri	
GAUDENZIO Alessandro	21380	R. A. M. Tira 17/B. 1/V - Fant - 1197 - II	
GIACHETTI Battista	21381	R. A. M. Tira 17/B. 1/9. Succia - 1161 - II	
GOITRO Enrico	21392	residente all'estero	
GAIOTTINO Angelo	21396	IDONEO I/V - Genio pion. - 141 - I	
GRONCHI Erasmo	21415	R. A. M. Tira 1/B. 1/9. Antig. ca. - 1179 - I	
Isario - Negro Carlo	21455		
Isobetto Giovanni	21456/2	31 ✓	
Isivarello Simone	" 16	✓	
Giordano Giuseppe	" 51	✓	
Grosso Antonio	20585	SPICCATAMENTE 3/I - Alp. - 1023 - I	
Guiglielmotti Luigi	21456/104	✓	

COGNOME E NOME	Numero di matricola	COGNOME E NOME	Numero di matricola
1	2	1	2
Gallo-Lossere Giuseppe	21456/111	31	↓
Gaffino Gioi. Batt.	" /130	·	✓
Garbolino Bruno Giuseppe	" /133	·	↓
Giacoletto Gioi. Batt.	" /139	·	↓
Gianotti Pietro	" /147	✓	
Gaia Renato	" /160	✓	
Gilli-Faudin Luigi	" /173	✓	
32 Gemmaro Renato	" /179	✓	✓
Genova Lorenzo	" 204	✓	✓
Grassone Celso	" 205	32	
Ghiosso Aldo	" 206	✓	✓
Gribaudi Edoardo	" 207	—	
Giuliano Aldo	" 218	✓	✓
Goviglio Stefano	" 227	✓	✓
Grosso Renato	" 246	✓	✓
Isuemo Elio	" 247	✓	✓
Grosso Francesco	" 253	32	
Meninatti Domenico	" 267	✓	✓
Meninatti-Cosetta Franca	" 268	✓	✓
Musmini Patrizio	" 269	✓	✓
Moite Oreste	" 270	✓	✓
Moilino Virgilio	" 271	✓	✓
Giovanni Achille	" 301	32	
Giacoletto Davide	" 361		
Gallo Felice	" 362		

COGNOME E NOME 1	Numero di matricola 2	COGNOME E NOME 34 1	Numero di matricola 2
Geninatti Erik Giovanni	21456/363		
Gomio Franco	" 364		
Gagliardi Andrea	" 365		
Giordanino Oreste	" 366		
Gorgerino Giuseppe	" 395		
Lozzeresio Enrico	" 408		
	24		

COGNOME E NOME	Numero di matricola	COGNOME E NOME	Numero di matricola
1	2	1	2
<u>Giovani di altre classi annullati col 1930</u>			
Giustetto Giuseppe	18495/94	R. A. M. 11/B. 1/4 - Art. 366 - I-928/	
Gallinotto Tommaso	18495/270	R. A. M. Iura 17/B. 3/E - Mot. 98 - I-928/	
Gorgerino Agostino	18495/119	R. A. M. Iura 17/B. 3/C - Mot. 583 - I-928/	
Goria Primo	18495/167	R. A. M. 8/B. ca. H. 1/9 - Sanit. 1149 - II-929/	
Ghella Mario	19068/93	SPICCATAMENTE 3/II - 93ca. 1249 - II-929/	
Ingelmino Giuseppe	19068/17	DONEO Tit. 180 - 3/A - 3/O - Art. 1100 - II-929/	
Grappali Carlo	18495/98	DONEO Tit. H. 3/M. Genio P. 1143 - II-929/	
Grubino Andrea	19068/81	SPICCATAMENTE ca. H. 1/9 Art. 1081 - II-929/30	
Giaccone Silvio	18495/102	R. A. M. 17/B. 1/V - Sanit. 4500 - III-928/	
		PIENAMENTE Tit. 7 - 1/V. Art. 1098 - 1929/30	
Gardetto Clemente	19068/50	SPICCATAMENTE 1/A - Alp. 635 - III-929/	
Grillo-Locantello Giorgio	19068/72	PIENAMENTE Tit. 8 - 1/4 font. 1626 - II-929/	
Gibaldi Paolo	18495/117	R. A. M. Iura 17/B. Tit. 3 - 2/S. Canal. 1740 - 928/30	
Garino Tommaso	18495/17	R. A. M. Iura 17/B. Ca. 3 - 2/8 Sanit. 1701 - 1928/30	
Gay Antonio	18495/314	R. A. M. Iura 17/B. 3/T. Genio Col. 1713 - III-928/	
Giacotto Oreste	18495/315	R. A. M. Iura 17/B. 3/M. Motor. 1717 - III-928/	
Gallo Antonio	19068/9	R. A. M. 6/B. 3/C. Motor. 1566 - III-929/	

COGNOME E NOME	Numero di matricola	COGNOME E NOME ³⁵	Numero di matricola
1	2	1	2
<u>Altri istituti</u>			
Guarise Olyro (Padova)	89389	SPICCATAMENTE ^{1/4} Alpini	620/5 - I
Giorgis Renato (Torino)	55242	SPICCATAMENTE ^{1/4} Alp.	583 - I
Giordano Bruno (Cortina)	24259	SPICCATAMENTE ^{3/2} Ant. comp.	636/11 - I
^{Residente al 100} Giovane Umberto (Cortina)	25624	E. A. M. 10/B - 3/E - Grup. C.	630/511 - I.
Gementi Raoul (Rovigo)	17758	SPICCATAMENTE ^{1/9} - Arcon.	719 - II
Garbino Ciriaco (Padova)	98719	DONEO ^{1/4} - Fant.	1236 - II
Garret Amedeo (Ticino)	21026	SPICCATAMENTE ^{3/2} E - Alp.	634 - II
Ghera Cesare Tommaso (Torino)	56047	DONEO Ca. 5 - ^{1/4} Ant. comp.	1690 - III
Gerlin Donat (Treviro)	63907	SPICCATAMENTE ^{3/2} Granat.	1688 - III

68

I

COGNOME E NOME 1	Numero di matricola 2	COGNOME E NOME 1	Numero di matricola 2
JOLI Angelo	20599	SPICCATAMENTE 1/4 - Art. ec. - 189 - I	
IPPOLITO Luigi	20600	1/4 D. M. Torino.	
ISNARDI Giacomo	20601	SPICCATAMENTE 3/C - Alp. - 183 - I	
ISOARDI Giacomo	20602	SPICCATAMENTE 1/4 - Alp. - 1885 - III	
32 Torino Franco	21456/372	IV	

L

COGNOME E NOME	Numero di matricola	COGNOME E NOME	Numero di matricola
1	2	1	2
LABOROI Pietro	20603	IDONEO 3/M - Acron. - 1410 - III	
LAMON Antonio	20604	Riformato	
LAMPIANO Ernesto	20605	SPICCATAMENTE 3/T - Alp. - 890 - II	
LAMPIANO Vittorio	20606	Riformato	
LANFRANCO Pietro	20607	PIENAMENTE 3/C - Ant. camp. - 860 - I	
LANFREDI Gioacchino	20608	PIENAMENTE 3/C cavall. - 1441 - III	
LANTELME Natalino	20609	IDONEO 3/M - Genio - 1439 - III	
LANZA Carlo	20610	SPICCATAMENTE 1/4 - Alp. - 1403 - III	
LANZA Mario	20611	PIENAMENTE 3/C - Artig. - 541 - II	
LANZETTI Mario	20612	SPICCATAMENTE Ca. 9 - 3/E - Alp. - 411 - I	
LAURELLA Giuseppe	20613	IDONEO 3/I - Font. - 54 - I	
LEONARDO Antonio	20614	SPICCATAMENTE 3/C Alp. - 1366 - III	
LEONE Carlo	20615	SPICCATAMENTE 1/9 - Alp. - 854 - II	
LEONE Giovanni	20616	R. A. M. 17/B - 1/4 - Ant. c. p. - 198 - I	
LEONE Luigi	20617	SPICCATAMENTE 1/4 - Alp. - 908 - II	
LEONE Mario	20618	SPICCATAMENTE 1/4 - Alp. - 1397 - III	
LEONE Pietro	20619	SPICCATAMENTE 3/I - Alp. - 182 - I	
LEONETTA Domenico	20620	Selz & D. M. Torino -	
LIBRATTI Franco	20621	SPICCATAMENTE 3/I - Alp. - 1445 - III	
LISA Domenicó	20622	PIENAMENTE Ca. 3 - 3/M - Ant. ca. - 406 - I	
LISA Luigi Francesco	20623	IDONEO Tiro. 90 - 3/O - Ant. camp. - 177 - I	
LISA Vittorio	20624	promosso al 7 Corso A. U. C. - Genio/callo.	
LOCANETTO Francesco	20625	DONEO Tiro. 180 - 3/A - 7/V - Ant. c. p. - 905 - I	
LOSA Fiorino	20626	SPICCATAMENTE 1/4 - Alp. - 895 - II	
LOVARINI Bruno	20627	R. A. M. 17/B - 1/9 - Font. - 888 - II	

COGNOME E NOME	Numero di matricola	COGNOME E NOME 39	Numero di matricola
1	2	1	2
LUCCHETTA Guerrino	20628	PIENAMENTE 1/H - Caval P. - 1050 - II	
LUCCO BORLERA Giocondino	20629	R. A. M. 17/B - ca. H. - I/9. Sanit. - 206 - I	
LUCCO BORLERA Vittorio	20630	SPICCATAMENTE 1/H - Alp. - 1435 - III	
LUCCO CASTELLO Raimondo	20631	PIENAMENTE 3/C Alp. - 1436 - III	
LUETTO Mario	20632	SPICCATAMENTE Tit. 6 - 3/I - Int. Mont. - 1766 - III	
LUNARDI Armando	20633	R. A. M. 13-17/B - 2/S - Gen. P. - 832 - II	
LUNARDI Luigino	20634	PIENAMENTE 3/T ^o Font. Cau. - 1392 - II	
LUNATI Nando +	20635	IDONEO Tit. 180 - 3/A - 2/S Sanit. - 7357 - II	
LUPO Luigi	20636	SPICCATAMENTE 1/9 - Alp. - 818 - III	
LUSSO Marino	20637	SPICCATAMENTE 1/H - Alp. - 824 - II	
LASAGNO Aldo	21199	R. A. M. 11/B - 3/T ^o - Granat. - 574 - I	
LUSSO Angelo	21200	R. A. M. 17/B - ca. 3 - 1/9 - Font. - 1208 - II	
LANZONE Vittorio	21302	Riformato	
LIORE Domenico	21303	SPICCATAMENTE Ca. H. - 1/H Int. Mont. - 1637 - II	
LOBETTI Aldo	21304	R. A. M. 17/B - ca. 10 - 2/S Anon. - 1573 - III	
LA VALLE Ugo	21373	R. A. M. 17/B - 3/M - Gen. P. - 002/A	
LANZETTI Lorenzo	21447	SPICCATAMENTE 1/21 - Alp. - 62262 - I	
Scodisa Vicinio	21456/33	31 ✓ Substituto uff. Lettor.	
Lazzaretti Silvano	21456/46	✓	
Lione Giuseppe	21456/47	✓	
Lisa Luciano	21456/66	SC 1 ✓	
Lingua Cesare	21456/89	✓	
Linguanotto Antonio	21456/113	✓	
Lovera Severino	21456/152	✓	

COGNOME E NOME		Numero di matricola	COGNOME E NOME		Numero di matricola
1		2	1		2
32	Sometti	Mario	21456/228	vv	Adm. Lora -
	Lisa	Isermann	218	vv	
	Lega	Ottavio	219	vv	
	Lebanti	Angelo	300		
	Lomo	Mario	367		
	Lanza	Pietro	368		

COGNOME E NOME	Numero di matricola	COGNOME E NOME 40	Numero di matricola
1	2	1	2
<u>Giovani di altre classi annullati col 1930</u>			
Lovato Ivo Emico	18495/229	DONEO 2/S. Genio Cat. - 247 - I - 928/30	
Longo-Varetti Matteo	18495/95	R. A. M. 6/B - 3/7. Motor. - 567 - I - 928/30	
Lioni Carlo	18495/150	R. A. M. 7/B - 3/7. Avionaut. - 548 - I - 928/30	
Lucco-Borlera Giuseppe	19968/94	R. A. M. Iva 8/B - 1/9. Fant. 1275 - II - 929/30	
Pittizetto Pietro	19968/49	DONEO 1/4. Fant. - 1075 - II - 929/30	
Lucco-Borlera Antonio	18495/372	SPICCATAMENTE C. 3 - 1/4. M. 1434 - II - 928/30	
Lione Bartolomeo	19968/76	PIENAMENTE 3/II Fant. - 1674 - III - 929/30	
Lusso Giuseppe	18495/320	DONEO 4/90 - 3/7. Genio Cat. - 1525 - 928/30	
Latini Luigi	18495/194	DONEO 3/C Motor. - 1607 - III - 928/30	
Lucco-Castello Aldo	18495/315	R. A. M. Iva 9/B - 3/C. Cat. - 1755 - III - 928/30	

A. Phis distretti

Luscardo Giorgio (Masso Carr.)	23830	PIENAMENTE 3/M. Motor. - 615 - I - 929/30	
Lutel Pa Vincenzo (Reggio Cal.)	450894	DONEO 1/9. Fant. - 969 - II - 928/30	
Lardo Piero (Torino)	53080	SPICCATAMENTE 3/T. Alp. - 1228 - II	
Lucato Remigio (Padova)	95489	PIENAMENTE 3/1. Alp. - 1228 - II	

M

COGNOME E NOME	Numero di matricola	COGNOME E NOME	Numero di matricola
1	2	1	2
MACARIO BAN Giovanni CA	20638	PIENAMENTE 1/9 - Font - 23 H - I	
MACCHIORLATTI PLUTO Severino	20639	PIENAMENTE 1/9 - Orig. - 216 - I	
MADDALENO Giulio	20640	SPICCATAMENTE 3/I - Alimont - 1138 - III	
MAERO Antonio Mario	20641	PIENAMENTE 1/9 - Font - 1355 - III	
MAFFEI Vittorio Giuseppe	20642	SPICCATAMENTE 3/C - Alp. - 266 - II	
MAGNESI Ferdinando	20643	SPICCATAMENTE 1/4 - Alp. - 1427 - III	
MAGNETTI Giacomo	20644	DONEO In. 120 - 3/A - 2/B - Art. - 909 - II	
MAGNETTI GISOLO Domenico	20645	SPICCATAMENTE 1/2 - Alp. - 800 - I	
MAGNETTI VERNAI Mario	20646	DONEO 1/V - Genio P. - 888 - II	
MAINA Giuseppe	20647	SPICCATAMENTE 3/II - Alp. - 898 - II	
MAINA Tommaso	20648	PIENAMENTE 1/9 - Orig. - 1431 - III	
MALABAILA Carlo Gius.	20649	R. A. M. 9 - 17/B - 1/4 - Font - 1711 - I	
MALANDRINO Emilio	20650	SPICCATAMENTE 1/4 - Alimont - 896 - I	
MANASSERO Giovanni	20651	PIENAMENTE 3/10 - Alimont - 813 - I	
MANASSI Daniele	20652	PIENAMENTE 3/II - Genio P. - 865 - II	
MANCINI Mariano	20653	SPICCATAMENTE 3/I - Corist - 1428 - III	
MANTOAN Carlo	20654	PIENAMENTE 1/4 - Font - 1450 - III	
MANTOAN Giovanni	20655	PIENAMENTE 3/I - Font - 878 - II	
MARCASSOLI Renzo Pietro	20656	PIENAMENTE 3/II - Alimont - 1053 - III	
MARCHESE Bruno	20657	SPICCATAMENTE Tit. 3 - 3/II - Corist - 1153	
MARCHIS Giovanni	20658	Selezb. al D. M. Torino	
MARCHISIO Mario	20659	Selezb. al D. M. Torino	
MARCO Giuseppe	20660	DONEO In. 180 - 3/A - 3/C - Motor - 1223 - II	
MARCO Luigi	20661	DONEO - 1/9 - Genio Pion - 139 - I	
MARIETTA Domenico Mario	20662	PIENAMENTE 3/C - Alimont - 887 - I	

COGNOME E NOME	Numero di matricola	COGNOME E NOME	Numero di matricola
1	2	1	2
MARIETTA Luigi Ant. Pietro	20663	SPICCATAMENTE 3/C Alp.	836-II
MARIETTI Renzo	20664	DONEO 1/G. Cavall. P.	902-II
MARIETTI Stefano	20665	DONEO Ca. 3-3/P. Motor.	850-II
MARINI Alessandro	20666	R. A. M. 1/B. 3/C. Genio C.P.	1402-III
MARITANO Mario	20667	PIENAMENTE 3/T. Alp.	831-II
MARNETTO Felice	20668	SPICCATAMENTE 3/C Alp.	1430-III
MAROCCO Battista	20669	SPICCATAMENTE Ca. 3-1/H. Alp.	834-II
MARSAGLIA CAGNOLA Gius.	20670	SPICCATAMENTE 1/G. Alp.	1400-III
MARTINETTO Andrea	20671	DONEO 3/T. Genio P.	856-II
MARTINI Giovanni di Eman.	20672	SPICCATAMENTE 3/O. Alp.	155-I
MARTINI Giovanni di Simone	20673	SPICCATAMENTE 1/H. Ant. Mont.	186-I
MARTINI Umberto	20674	PIENAMENTE 1/G. Ant. High.	884-II
MAZZOLA Alfredo	20675	DONEO Tit. H. - 1/G. Fant.	901-II
MASERA Giuseppe	20676	R. A. M. 1/B. 3/C. Motor.	140-I
MASSA Ettore	20677	PIENAMENTE 7/H. Fant.	771-I
MASSA Lorenzo	20678	R. A. M. 1/B. - 1/V. Genio Pen.	855-II
MASSA PINTO Antonio	20679	PIENAMENTE 1/H. Fant.	852-II
MASSA TRUCAT Emilio	20680	DONEO Ca. 2 - 1/G. Ant. comp. p.	1030-II
MASSA TRUCAT Pietro	20681	SPICCATAMENTE 1/G. Alp.	891-II
MASSA TRUCAT Pietro Paolo	20682	DONEO 3/T. Genio.	140-I
MASTROTOTARO Vittorio	20683	PIENAMENTE 1/2. Ant. 2012	144-III
MATTA Angelo	20684	SPICCATAMENTE 3/T. Alp.	207-I
MATTA Salvatore	20685	SPICCATAMENTE Ca. 3-3/T. Alp.	1402-II
MATTIODA Umberto	20686	DONEO - 3/M. Motor.	175-I
MATTIUSI Dino	20687	R. A. M. 1/B. - 3/E. Genio P.	143-I

COGNOME E NOME	Numero di matricola	COGNOME E NOME	Numero di matricola
1	2	1	2
MATTUTINO Giuseppe	20688	SPICCATAMENTE 3/I Arl. P.C. - 1352 - III	
MAUTINO Adriano	20689	PIENAMENTE 3/E - Arzon - 846 - II	
MAUTINO Luigi di Carlo	20690	R. A. M. 17/B - I/Ar. Arica. p. - 853 - II	
MAUTINO Luigi fu Claudio	20691	PIENAMENTE Tit. 3 - I/Ar. Alp. - 211 - I	
MARZI Bruno <i>Dowanda AUC</i>	20692	PIENAMENTE 2/S - Arl. - 1387 - III	
MECCA FERROGLIA Domenico	20693	SPICCATAMENTE 1/2 - Alp. - 231 - I	
MELI Alfio	20694	PIENAMENTE 1/2 - Font. - 165 - I	
MENEGATTI Floriano	20695	PIENAMENTE 3/T - Arlig. - 783 - II	
MENSONE Aldo	20696	SPICCATAMENTE 1/2 - Alp. - 900 - II	
MENSIO Renato	20697	SPICCATAMENTE 3/C - Alp. - 672 - II	
MENZIO Francesco	20698	PIENAMENTE 3/T - Genoa C. - 1380 - III	
MERLAPI Giuseppe	20699	IDONEO 1/2 - Arlig. ca. p. - 830 - II	
MERLO Angelo	20700	SPICCATAMENTE Tit. H - 3/I - Alp. - 206 - I	
MERLO Edoardo Secondo	20701	SPICCATAMENTE 1/2 - Alp. - 257 - II	
MERLO Francesco	20702	SPICCATAMENTE 3/T - Alp. - 1401 - III	
MERLO Giovanni	20703	R. A. M. 11/B - 19. Caval. P. - 1388 - III	
MERLO Lorenzo	20704	PIENAMENTE 3/T - Motor. - 848 - II	
MERLO Vittorio	20705	PIENAMENTE 1/2 - Font. - 904 - II	
MEROLLE Giacomo	20706	PIENAMENTE 1/2 - Font. - 163 - I	
MEZZANO Aldo	20707	IDONEO 3/M - Motor. - 1414 - III	
MERZO Maurilio	20708	R. A. M. 7/B - I/C - cavall. - 273 - I - III	
MEZZOMOGIAN Carlo	20709	IDONEO Tit. 120 - 22/A. Ca. 10 - 3/T - Genoa C. I.	
MICHELOTTI Aldemino Ant.	20710	IDONEO - 3/I - Font. - 835 - I	
MIGLIETTI Luciano	20711	PIENAMENTE 1/V - Font. - 827 - II	
MIGLIORE Antonio	20712	SPICCATAMENTE Ca. 4 - 3/C - Cavall. - 191 - I	

COGNOME E NOME	Numero di matricola	COGNOME E NOME	Numero di matricola
1	2	1	2
MIGLIORE Francesco	20713	SPICCATAMENTE 1/4 Alp. - 1432 - II	
MIGLIORE Giovanni	20714	PIENAMENTE 3 M. Genio Cav. 225 - I	
MIGLIORE Giovanni Pietro	20715	SPICCATAMENTE 3/4 Alp. - 195 - I	
MIGLIORE Pietro Domenico	20716	PIENAMENTE 1/9. Artig. - 1442 - III	
MILANO Domenico	20717	PIENAMENTE 3/4 Fant. - 851 - II	
MILONE Andrea	20718	SPICCATAMENTE 1/9 Alp. - 875 - II	
MINELLO Mario	20719	SPICCATAMENTE Tit. 10 - 3/4 Alp. - 897 - II	
MINETTO Giuseppe	20720	PIENAMENTE 1/4 Fant. - 1367 - III	
MIRETTI Giovanni	20721	PIENAMENTE 1/9 Fant. - 877 - II	
MIRMINA Vincenzo	20722	Riformato	
MAGLIA Carlo	20723	SPICCATAMENTE 1/5 Genio Cav. 1352 - III	
MOIA Domenico	20724	SPICCATAMENTE 3/4 Alp. - 1393 - III	
MOLENDI Francesco	20725	R. A. M. 1/4 B - 1/9 Genio art. - 153 - II	
MONACO Giuseppe	20726	R. A. M. 8/3. Tit. 3 - 1/9. Genio art. - 528 - I	
MONACO Pietro	20727	SPICCATAMENTE 1/9 - 1/4 Alp. - 1362 - III	
MONEGATO Antonio	20728	IDONEO - 1/9 Cav. Pavia. - 203 - I	
MONTALDO Felice	20729	SPICCATAMENTE 3/4 M. Moba - 840 - II	
MONTANARI Loredano	20730	IDONEO Ca. 3 - 3/4 Alp. - 1018 - II	
MONTE Luigi	20731	SPICCATAMENTE 1/9. Artig. alp. - 1415 - III	
MONTICONE Pietro	20732	SPICCATAMENTE 1/4 Alp. - 1911 - II	
MONTORIO Gino	20733	PIENAMENTE 1/4 Fant. - 838 - II	
MOREGGIA Giuseppino	20734	IDONEO 3/4 Artig. - 1404 - III	
MORELLO Armando	20735	R. A. M. 9/3. 2/8. Genio Pim. - 181 - I	
MORELLO Giovanni	20736	SPICCATAMENTE 3/4 Alp. - 1404 - III	
MORELLO Luigi ^{di Gioachino} di Giovanni	20737	SPICCATAMENTE 1/4 Alp. - 1425 - III	

COGNOME E NOME	Numero di matricola	COGNOME E NOME	Numero di matricola
1	2	1	2
MORELLO Luigi di Giov.	20738	SPICCATAMENTE 1/2-Alp. 1371-III	
MORETTA Giacomo	20739	IDONEO Lic 120 all 3/A-3/T-Gemio Cap. 745-I	
MORETTA Giuseppe	20740	IDONEO 3/M-Gemio-123-I	
MORIONDO Ettore	20741	PIENAMENTE 3/C Font.-1383-III	
MORO Osvaldo	20742	SPICCATAMENTE 3/I-Alp.-862-II	
MORTAROTTI Mario	20743	R. A. M. 10/B-1/G-Font-844-II	
MOSCA Giovanni	20744	SPICCATAMENTE 3/C-Alp.-208-I	
MOSSINO Lorenzo	20745	IDONEO Ca. H-3/C-Font-826-II	
MOSSO Pietro	20746	PIENAMENTE 1/4-Font.-1041-I	
MOSSO Riccardo Bartol.	20747	IDONEO 3/T-Gemio Pion.-190-I	
MOTTO Antonio	20748	Selyt' ol. D. M. Torino	
MOTTO Eliso	20749	IDONEO 3/C-Gemio Pion.-256-I	
MUGNAI Renato	20750	IDONEO Lic 180-8/A-3/M-Ancor-880-I	
MUSSA Osvaldo Ignazio	20751	SPICCATAMENTE 3/T-Alp. 868-II	
MUSSINO Mario	20752	IDONEO I/V-Gemio Pion.-292-I	
MUSSO Battista	20753	SPICCATAMENTE Can. 5-3/C all camp. 1671-III	
MUSSO Bernardino	20754	SPICCATAMENTE 3/M-Alp.-893-II	
MUSSO Domenico	20755	Riformato	
MUSSO Giovanni	20756	R. A. M. 11/B-3/M-Gemio Pion.-336-I	
MENDOLIA Francesco	21172	IDONEO Tet 7-1/H-Artig-1123-II	
MARCHETTO Bruno	21183	Vo. carabinieri	
MAFFEI Antonio	21201	R. A. M. Tura 12/B-1/G-Suss.-585-I	
MASSA Stefano	21202	R. A. M. Tura 17/B-1/G-Font.-1901-III	
MIGLIORE Giov. Battista	21203	R. A. M. Tura 17/B-1/G-Suss.-583-I	
MONTENO Sabiniano	21204	R. A. M. Tura 15/B-3/C-Sanite. 1174-II	

COGNOME E NOME	Numero di matricola	COGNOME E NOME 43	Numero di matricola
1	2	1	2
MORETTI Francesco	21205	R. A. M. <i>Titolo 11/B-Ca. 4-2/S-Sanità-7711-III</i>	
MACARIO Giuliano	21305	SPICCATAMENTE <i>Ca. 4-3/I-Alf.-1102-II</i>	
MANAVELLO Giuseppe	21306	SPICCATAMENTE <i>Ca. H-1/H-Ant. Mont.-1061-II</i>	
MARASCHI Ambrogio	21307	<i>Pong. Ant. 85/2 - Riformato</i>	
MARZANO Osvaldo	21308	IDONEO <i>Ingo Ca. 3-3/V-Fant.-1656-III</i>	
MASERA Renato	21309	PIENAMENTE <i>Ca. 9-1/V-Ant. Mont.-7087-II</i>	
MIGNINI Pier Giorgio	21310	SPICCATAMENTE <i>Ca. 9-3/E-Alf.-462-I</i>	
MOIS Pietro	21311	SPICCATAMENTE <i>Ca. 3-1/H-Ant. Camp. -1595-III</i>	
MONACO Giuseppe	21312	IDONEO <i>Ca. 3-3/C-Camp. -385-I</i>	
MONATERI Giuseppe	21313	SPICCATAMENTE <i>Ca. 5-3/C-Camp. -1041-II</i>	
MONDINO Vincenzo	21314	PIENAMENTE <i>Ca. 3-1/A-9. ind. -1051-II</i>	
MORETTO Michelino	21315	SPICCATAMENTE <i>Ca. 3-1/V-9. ind. -1074-II</i>	
MURISENGO Franco	21316	SPICCATAMENTE <i>Ca. 4-3/I-Alf.-1053-II</i>	
MILANO Giacomo	21352	<i>residente all'estero</i>	
MILANO Giovanni	21353	<i>» »</i>	
MASOERO Pietro	21366	<i>Vo. finanziere</i>	
MANDELLI Angelo	21390	R. A. M. <i>Titolo 17/B-Ca. 2/S-9. ind. -1193-II</i>	
MARCON Mario	21397	IDONEO <i>2/S-Sanità-209-I</i>	
MALANO Carlo	21416	R. A. M. <i>Titolo 11-17/B-3/C-Fant.-556-I</i>	
MOLINAR RUBAT Luigi	21417	R. A. M. <i>Titolo 17/B-1/9-Fant.-600-I</i>	
MESSATTI Giovanni	21422	PIENAMENTE <i>2/S-Fant.-698-II</i>	
MACCHIORLATTI VIGNAT Gius.	21439	R. A. M. <i>Titolo 17/B-1/9-Fant.-754-III</i>	
MONTINI Giacomo	21440	R. A. M. <i>Titolo 10-17/B-1/V-Sanità-7405-III</i>	
MORETTI Francesco	21441	R. A. M. <i>Titolo 11/B-2/S-Sanità-1752-III</i>	
MARSIGLIA Giuseppe	21451	<i>residente all'estero</i>	

COGNOME E NOME	Numero di matricola	COGNOME E NOME	Numero di matricola
1	2	1	2
MERLO Gerardo	21450	<i>residente all'estero</i>	
MIGLIORERO Lorenzo	21454	<i>» »</i>	
Merciano Enrico	21456/4	931. ✓	
Mazzino Pierino	120	<u>Sai</u> ✓	
Mocatta Giulio	139	✓	
Mosera Renato	159	✓ ✓	
Magnetti Francesco	167	✓ ✓	
Massa Tuncat Aldo	173	✓	
Manzini Vello	190	✓	
Marchetto Giuseppe	119	✓	
Marin Luigi	125	✓	
Migliorero Don. Mub.	131	✓	
Migliorero Giovanni	135	✓	
Mussa Aristide	145	✓	
Marchetto Rinaldo	151	✓	
Migliore Giacomo	153	✓	
52 Mazzino Bartolomeo	208	MCorello Ferdinando	21456/357
Malano Remo	209	Mbilani Carlo	352
Momuso Adelio	229	Manassero Remo	369
Morcato Agostino	230	Mattis Angelo	370
Massoc Simone	273	Magnano Lorenzo	372
Morietta Antonio	274	Monticone Lorenzo	373
Martinetto Francesco	285	Becca Tomaso	374
52 Marchino Giuseppe	296	Mortellini Carlo	415
52 Merlo Lorenzo	350		16

COGNOME E NOME 1	Numero di matricola 2	COGNOME E NOME 1	Numero di matricola 2
regis giovani di alby classi annuali col 1930			
Maracco Luigi	18495/179	B. A. M. Terra 17/B-2/S Sunit - 1736 - III - 928/30	
Mossotto Giovanni	18495/118	A. M. Terra 17/B-Ca 3-2/S Quid - 1789 - III - 928/30	
Mossio Giovanni	18495/174	B. A. M. Terra 17/B-3/0 Ail comp - 1734 - III - 928/30	
Miliboni Antonio	18495/255	R. A. M. Terra 17/B-3/C Fant - 1723 - III - 928/30	
Malandra Angelo	18495/286	B. A. M. Terra 17/B-3/C Motor - 1559 - III - 928/30	
Regis vino			

44

COGNOME E NOME	Numero di matricola	COGNOME E NOME	Numero di matricola
1	2	1	2
Giovani di altre classi arruolati nel 1930.			
Alcassa Domenico	19968/19	DONEO 1/C - anonant. 611 - I	929/30
Albilano Pietro	18495/157	R. A. M. Tiro 17/B - 1/C - Fant. 550 - I	928/30
Alcassano Giuseppe	18495/253	R. A. M. Tiro 17/B - 1/C - Granat. 541 - I	928/30
Alcassano Don Pietro	18495/166	R. A. M. Tiro 17/B - 1/C - Sanita. 575 - I	928/30
Alcassa Alcina Domenico	19968/61	PIENAMENTE Ca. 2 - I/H - Fant. - HSH - I	
Alcassano Giulio	18495/231	DONEO Ca. 3 - 1/H - Artig. - 500 - I - 928	
Alcassa Ottavio	18495/302	R. A. M. Tiro 9 - 17/B - 3/I - Fant. 591	928/30
Alcassano Angela	18495/165	R. A. M. Tiro 17/B - 3/I - Fant. 501 - I	
Alcassano Lorenzo	18495/97	SPICCATAMENTE 3/C. Caval. P. 363 - I - 928/30	
Alcassano Angelo	18495/112	R. A. M. Tiro 17/B - 3/C - Fant. 558 - I - 928/30	
Alcassano Eusebio	18495/254	R. A. M. Tiro 17/B - 3/C - Granat. 505 - I - 928/30	
Alcassano Francesco	18495/99	DONEO 1/C - Sanita. 1024 - II - 928/30	
Alcassano Pietro Aldo	18495/213	DONEO 1/V - Sussid. 1703 - II - 928/30	
Alcassano Orino	18495/131	SPICCATAMENTE 1/H - Artig. - 1221 - II - 928/30	
Alcassano Lorenzo	19968/29	R. A. M. Tiro 17/B - 2/S - Anon - 1107 - II - 929/30	
Alcassano Renato	18495/138	DONEO I: 180 - 3/A - 3/I - Granat. 1058 - II	928-30
Alcassano Senni Dom.	18495/256	R. A. M. Tiro 17/B - 3/O - Artig. 150 - II - 928/30	
Alcassano Rinaldo	18495/295	R. A. M. Tiro 17/B - 3/M - Granat. 1186 - II - 928/30	
Alcassano Primo	18495/287	R. A. M. Tiro 17/B - 3/M - Anon. 207 - II - 928/30	
Alcassano Antonino	18495/195	PIENAMENTE 3/C Caval. P. 1032 - II - 928/30	
Alcassano Ambrogio	18495/309	R. A. M. Tiro 17/B - 3/C - Artig. 1058 - II	928-30
Alcassano Nicola	18495/209	R. A. M. Tiro 17/B - 1/C - Sanita. 1756 - III - 928/30	
Alcassano Nicola	18495/211	DONEO 1/H - Fant. 1653 - III - 928/30	
Alcassano Mario	18495/177	R. A. M. Tiro 17/B - 2/S - Fant. 1124 - III - 928/30	

COGNOME E NOME	Numero di matricola	COGNOME E NOME 45	Numero di matricola
1	2	1	2
<u>Altri distretti</u>			
Barza Vittorio (Catanzaro)	65805	PIENAMENTE 1/4 - Fonti - 620 - I	
Bartinatto Giovanni (Torino)	54407	SPICCATAMENTE 1/4 - Alp. - 535 - I	
Bischielli Gino (Rovigo)	18184	A. M. Jero 13/3 - 1/4 - Sanulfo - 599 - I	
Barzoni Ruffano (Torino)	58955	DONEO 2/8 - Gioio Coll. - 615 - I	
Bischi Parzo Mario (Padova)	95593	DONEO 20-3/11 - Gioio - 620/6 - I	
Balena Giovanni (Basilica)	54215	PIENAMENTE 1/8 - Ant. campog. - 1230 - II	
Bianco Guido (Messina)	19327	SPICCATAMENTE 1/4 - Fonti - 1243/4 - II	
Bianco Cesare (Pinerolo)	17534	SPICCATAMENTE 1/4 - Alp. - 708 - II	
Berti Giuliano (Torino)	53102	SPICCATAMENTE 3/2 - Alp. - 716 - II	
Bissolati Lino (Padova)	95595	PIENAMENTE 1/4 - Ant. campog. - 1620 - II	
Botta Oreste (Carab. M.)	32362	PIENAMENTE 2/5 - S. S. - 1301 - III	
Bonini Sergio (Vercelli)	24831	SPICCATAMENTE 3/2 - Grand. - 1023 - II	

COGNOME E NOME	Numero di matricola	COGNOME E NOME	Numero di matricola
1	2	1	2
NADELLE Alessandro	20757	SPICCATAMENTE 1/2 - Alp. -	973 - II
NANI Renzo	20758	SPICCATAMENTE 3/M. Alp. -	871 - II
NARETTO Aldo	20759	SPICCATAMENTE 3/I - Alp. -	1443 - I
NARETTO Antonio	20760	SPICCATAMENTE 3/T alp. -	1386 - II
NARETTO Domenico C A	20761	PIENAMENTE 1/G. Font. -	1376 - III
NARETTO Ignazio Pietro	20762	IDONEO Ca. H - 3/M. motor. -	1572 - III
NARETTO Mauro	20763	IDONEO 1/G. Antiq. p. ca. -	311 - I
NARI Giovanni	20764	SPICCATAMENTE 3/M. Alp. -	300 - I
NATTA Aldo	20765	PIENAMENTE 1/G. - Font. -	1363 - III
NATTA Luigi	20766	SPICCATAMENTE 1/A Alp. -	823 - II
NAVONE Ernesto	20767	SPICCATAMENTE TIT. H - 3/C. Alp. -	53 - I
NEBBIA Crescentino	20768	SPICCATAMENTE 1/A. Alp. -	2411 - I
NEBBIO Ercole	20769	R. A. M. 11/B. - I/G. granat. -	344 - I
NEGRI Flavio	20770	IDONEO 1/G. genio Pion. -	337 - I
NEGRI Gian Carlo	20771	R. A. M. 9/B - 3/C motor. -	1508 - III
NEGRINI Fulvio	20772	R. A. M. 11/B. - 3/M. Font. -	863 - II
NEGRO Domenico	20773	PIENAMENTE 1/G. Orig. -	1490 - III
NEPOTE Domenico di Giov.	20774	SPICCATAMENTE 3/M. Pion. -	849 - II
NEPOTE Domenico di Pietro	20775	SPICCATAMENTE 1/A Alp. -	1544 - III
NEPOTE Esterino	20776	R. A. M. 10/B - 3/M. Motor. -	999 - II
NEPOTE FUS Mario Michele di Cesare	20777	SPICCATAMENTE 1/A. Alp. -	345 - I
NEPOTE FUS Michele di Giov.	20778	IDONEO Ti. 90-22/A - 3/C. Cat. P. -	353 - I
NICCO Augusto	20779	SPICCATAMENTE 3/C. Alp. -	825 - II
NICO Maurizio	20780	IDONEO Ca. H - 3/T. gran. -	477 - I
NICOLA Antonio	20781	IDONEO 3/T. Motor. -	1468 - III

COGNOME E NOME	Numero di matricola	COGNOME E NOME 46	Numero di matricola
1	2	1	2
NICOLA Michele Carlo	20782	IDONEO Ca. 3 - 3/M - Artig. - 892 - II	
NIGRA Alessandro	20783	IDONEO 2/S - Genio Pion. - 829 - II	
NODARI Giovanni	20784	R. A. M. 11-17/B - 2/S Acron. - 1513 - III	
NOTA Antonio	20785	R. A. M. 13/B - 3/M - Font. - 298 - I	
NOTARIO Mario Simone	20786	SPICCATAMENTE 3/C - Art. Mord. - 889 - II	
NORELLO Aldo	20787	SPICCATAMENTE 1/4 - 11/1 - 255 - I	
NOVERI Franco	20788	SPICCATAMENTE 2/S - Sanit. - 876 - II	
NOVERO Giuseppe	20789	Riformato	
NEIRA Francesco	21230	SPICCATAMENTE Tit. 4 - 7/9 - 11/1 - 514 - I	
NEPOTE Andrea di Gius.	21317	SPICCATAMENTE Ca. 3 - 3/C - Art. 1035 - II	
NIZZIA Domenico	21318	PIENAMENTE Ca. 3 - 1/A - Genio Pion. - 859 - II	
NEPOTE Giovanni di Cesare	21382	R. A. M. Tit. 13/B - 1/V - Juniv. - 1209 - II	
NEPOTE FUS Giovanni di Angelo	21387	R. A. M. Tit. 17/B - 1/9 - Font. - 1712 - III	
NARETTO Bernardo	21418	R. A. M. Tit. 11/B - 1/9 - Font. - 561 - I	
NEGRO FRER Pietro	21427	R. A. M. Tit. 17/B - 1/9 - Font. - 1112 - II	
Negro Dante	21456/21	31 ✓	
Negro Bartolomeo	" / 25	✓	
Negro Giacomo	" / 154	✓	
Nepote Verini Giuseppe	" 275	✓	
Nigra Emilio	" 286	✓	

COGNOME E NOME	Numero di matricola	COGNOME E NOME	Numero di matricola
1	2	1	2
<u>Giuliani di altre classi annuo Patè col 930</u>			
Stefano - Brandolin Bernardo	18495/158	R. A. M. 17/B - IV - Fant. 594 - I - 928/3	
Guido Bodanico	19968/44	IDONEO Ca. 5 - 3/I - Fant. 599 - I - 929/3	
Abicobatto Bruno Giol.	18495/184	R. A. M. Iera 17/B - 3/C - Gran. 595 - I - 928/3	
Corero Guido	18495/309	R. A. M. Iera 17/B - 3/M - Motor 167 - II - 928/3	
Stefano Pola Carlo	19968/55	R. A. M. Iera 16/B - 3/M - Motor - 1171 - II - 929/3	
Gregorio Giulio	18495/144	R. A. M. Iera 17/B - 1/V - Fant. 1755 - III - 928/3	
Barone Luigi	18495/103	IDONEO Ca. 3 - 1/A - Fant. 1680 - II - 928/30	
Stefano - Fus Gio. Obalt.	19968/70	PIENAMENTE Ca. 5 - 3/Cantig. 1660 - III - 929/3	

COGNOME E NOME	Numero di matricola	COGNOME E NOME	Numero di matricola
1	2	1	2
OBERTO Antonio	20790	SPICCATAMENTE 1/4 - Alp. - 331 - I	
OCCHIELLO Luigi	20791	R. A. M. 7/B - 3/I - Alp. - 1405 - III	
ODALLI Giuseppe	20792	SPICCATAMENTE 3/I - Alp. - 301 - I	
ODDENINO Bartolomeo	20793	IDONEO Tit. 2 - 1/H - Caval. P. - 1138 - II	
OGGERO Filippo	20794	IDONEO Lic. 180 - 3/A - 3/M - Genio P. (F. M. M.) - 837 - II	
OLIVERO Aristide	20795	Armeno Caviglio deligato	
OLIVERO Baldassarre	20796	R. A. M. 17/B - 1/G - Font. - 17 - I	
OLIVETTI Carlo	20797	R. A. M. 17/B - 1/G - Armi. - 1505 - III	
OLIVERO Emilio	20798	IDONEO Lic. 360 - 15/A - 3/E - Genio C. - 274 - II	
OLIVERO Luigi	20799	IDONEO Lic. 180 - 3/A - 1/H - Font. - 832 - II	
OLIVETTI Franco	20800	SPICCATAMENTE Tit. 3 - 3/I - Alp. - 867 - II	
OLIVO Giuseppe	20801	SPICCATAMENTE 1/4 - Alp. - 839 - II	
ONOFRI Zelino	20802	Riformato	
OPEZZO Luigino	20803	SPICCATAMENTE 3/I - Alp. - 1499 - III	
ORIA Giovanni	20804	SPICCATAMENTE 3/E - Alp. - 239 - I	
ORTALDA Antonio	20805	SPICCATAMENTE 1/A - Alp. - 76 - I	
ORTALDA Domenico	20806	SPICCATAMENTE Tit. 4 - 1/G - Font. - 1122	
ORTALDA Mario	20807	IDONEO 3/E - Motor. - 252 - I	
ORTALDA Prospero	20808	IDONEO 1/G - Armi. - 254 - I	
ORTALDA Renzo	20809	BIENAMENTE 1/4 - Font. - 840 - II	
OSELLA Giuseppe	20810	IDONEO - 3/E - Genio Col. - 253 - I	
OSELLA Pietro	20811	SPICCATAMENTE 1/H - Alp. - 842 - II	
OSSOLA Armando Luigi	20812	SPICCATAMENTE 3/I - Alp. - 955 - II	
OSTENGO Giovanni	20813	Vo. all'armi nel Cav. di Siena (Font.)	
OBERT Giuseppe	21319	R. A. M. 17/B Ca. 3 - 3/M - Font. - 1409 - I	

COGNOME E NOME 1	Numero di matricola 2	COGNOME E NOME 68 1	Numero di matricola 2
ORASSI Severino	21320	PIENAMENTE Co. 3-1/4 Font. 1250 - II	
Olivetti Armando	21456/82		
Ortalda Giuseppe	181		
Osella Domenico	331		
Ozella Luigi	375		
Ottaviano Fiorenzo	396		

COGNOME E NOME	Numero di matricola	COGNOME E NOME	Numero di matricola
1	2	1	2
<u>Giovani di altre classi annullate col 1980</u>			
Ottino Ezio	18495/132	DONEO	Lic. 90 - IV - Genio - 390 - I - 928
Orada Valter	18495/222	B. A. M. I. 17/B - Ca. 9 - 2/B	1928/38 Fant. 1759
Orella Dante	18495/317	B. A. M. I. 17/B - 3/E	Acron. - 1758 - III 92

COGNOME E NOME	Numero di matricola	COGNOME E NOME	Numero di matricola
1	2	1	2
PAGLIASSOTTO Bern. Vinc.	20814	PIENAMENTE 3/M - Font carr. - 1494 - III	
PAGLIASSOTTO Giacomo	20815	SPICCATAMENTE 1/4 - Alp. - 350 - I	
PAGLIERI Libero	20816	SPICCATAMENTE 3/T - alp. - 953 - II	
PAGLIERO Giovanni	20817	PIENAMENTE 1/H - Cavall. - 924 - II	
PAIRETTO G. Battista	20818	SPICCATAMENTE 3/M - Ard. Mont. - 1396 - III	
PAIROLERO Carlo	20819	PIENAMENTE 1/A - Genio Col. Reg. - 291 - I	
PAIROLERO Luigi	20820	PIENAMENTE 1/A - Armat. - 290 - I	
PAIZER Gianfilippo	20821	IDONEO Tit. 180 - 74/A - 3/C - Genio Col. - 263 - I	
PALAZZO Renato	20822	SPICCATAMENTE 3/I - Alp. - 952 - II	
PALETTO Claudio	20823	IDONEO Tit. 180 - 78/A - 1/G - Font. - 1154 - II	
PALETTO Eugenio	20824	SPICCATAMENTE Ca. 3 - 3/C - Alp. - 1106 -	
PALETTO Sergio	20825	IDONEO Tit. 180 - 3 - 74/A - Ca. 3 - 3/E - Font. - 1566 -	
PALLADINO Giuseppe	20826	IDONEO 1/4 - Font. - 828 - II	
PALLARO Danilo	20827	PIENAMENTE 3/C - Font. - 993 - II	
PANZERA Giovanni	20828	PIENAMENTE Ca. 3 - 3/2 - Genio Col. - 943 -	
PAPURELLO Domenico	20829	IDONEO Tit. 180 - 54/A - 1/4 - Font. - 7546 - II	
PARESIN Valerio	20830	PIENAMENTE 1/2 - Artig. - 972 - II	
PARODI Domenico	20831	SPICCATAMENTE 3/I Alp. - 1525 - III	
PARODI Secondo	20832	Riformato	
PASCHETTA Giov. Roberto	20833	IDONEO Tit. 180 - 3/A - 3/M - Artig. - 925 - II	
PASI Imerio	20834	B. A. M. 17/B - 1/G - Armat. - 956 - II	
PASQUALI Grazioso	20835	SPICCATAMENTE 1/2 - Alp. - 308 - I	
PASQUERO Nicola	20836	SPICCATAMENTE 1/8 - Genio Col. - 1162 - II	
PASSARINI Dino	20837	Riformato	
PASSERA Pietro CA	20838	SPICCATAMENTE 3/C - Ard. Mont. - 934 - I	

COGNOME E NOME	Numero di matricola	COGNOME E NOME 50	Numero di matricola
1	2	1	2
PASTERO Teresio Franco.	20839	PIENAMENTE 3/I - Genio art. - 288 - I	
PASTORE Oddo	20840	PIENAMENTE 1/B - Cavalleria - 315 - I	
PAVIN Amerino	20841	Riformato	
PECCHIO G. Battista	20842	B. A. M. 1/B - 1/g. artig. - 755H - III	
PECCHIO Lorenzo	20843	SPICCATAMENTE 3/II - Alp. - 946 - II	
PECCHIO Marco	20844	IDONEO 1/A - Genio Colleg. - 284 - I	
PECCHIO Matteo	20845	SPICCATAMENTE 3/II - Alp. - 1483 - III	
PEDRALE Carlo	20846	SPICCATAMENTE 3/II - Motor. - 1770 - III	
PEYLA Dario	20847	PIENAMENTE 7/6 - 3/C - Font. - 489 - I	
PELASSA Edoardo	20848	SPICCATAMENTE 3/C Alp. - 1757 - III	
PELLEGRINI Bruno	20849	SPICCATAMENTE 3/C Alp. - 923 - II	
PENTENERO Pierino	20850	IDONEO 3/C Font. - 1537 - III	
PERALDO Giuseppe	20851	SPICCATAMENTE Cav. 3 - 1/II - Alp. - 958 - II	
PERETTI Aldo	20852	SPICCATAMENTE 1/II - Alp. - 959 - II	
PERETTI Spirito Ulderico	20853	SPICCATAMENTE 1/II - Alp. - 957 - II	
PERINETTO Severino	20854	SPICCATAMENTE 1/II - Alp. - 1534 - III	
PERINO Giacinto	20855	PIENAMENTE 1/II - Font. - 1526 - III	
PEROGLIO Bruno	20856	DONEO Tib. n. 10 - I/II - Font. - 351 - I	
PEROO' Matteo	20857	PIENAMENTE 1/II - Art. armat. - 1545 - III	
PERRERO G. Battista	20858	PIENAMENTE 1/II - Font. - 1580 - III	
PERUCCAB BOSCARIN Gius.	20859	DONEO 1/II - Font. - 1555 - III	
PETITI Michele	20860	SPICCATAMENTE 3/C Alp. - 931 - II	
PETRINI Aldo	20861	IDONEO Pic. 180 - 3/A - 2/S - Font. - 930 - II	
PETTENUZZO Silvio	20862	Col. "D. M. Torino" - VB. cavalleria	
PIACENZA Giuseppe	20863	B. A. M. 1/B - 3/II - Motor. - 261 - I	

COGNOME E NOME	Numero di matricola	COGNOME E NOME	Numero di matricola
1	2	1	2
PIANA Giovanni	20864	PIENAMENTE 1/4. An. comp. - 1175 - I	
PIASENTIN Adelio	20865	IDONEO 2/180-3/A-3/T. Genio Col. 980 -	
PIAZZA Salvino	20866	IDONEO 3/T. Genio Col. 1493 - II	
PICATRE Giovanni	20867	SPICCATAMENTE 1/G. Alp. - 978 - II	
PICCATI Gius. Luciano	20868	IDONEO Ca. H. - 3/M. Motor. - 1511 - III	
PICATTO Giovanni	20869	SPICCATAMENTE 2/10-90 - 2/4. Alp. - 1006	
PIGNARI Vincenzo Stefano	20870	SPICCATAMENTE 3/I. Alp. - 1778 - III	
PIGNATA Carlo	20871	R. A. M. 11-12/B. - 3/P. Font. - 1875 - III	
PILONE Pietro	20872	IDONEO 3/0 - An. ca. - 229 - I	
PILLONE Edoardo	20873	R. A. M. 13/B. - 3/T. Genio Col. 934 - II	
PILLOT Giuseppe	20874	SPICCATAMENTE 3/C. Alp. - 1172 - III	
PIATTO Settimo	20875	Selig. al. D. M. Carab. M.	
PIOVANO Francesco	20876	IDONEO 1/4. Font. - 243 - I	
PISCITELLI Umberto	20877	SPICCATAMENTE 1/4. Alp. - 310 - I	
PIUMATTI Pietro	20878	PIENAMENTE 1/4. font. - 289 - I	
PLOS Annibale Giuseppe	20879	PIENAMENTE 1/4. Cav. P. - 971 - II	
POESIO Luigi Candido	20880	IDONEO 1/4. Font. - 924 - II	
POGLIANO Bernardino	20881	PIENAMENTE 3/I. An. Mont. - 919 - II	
POGLIANO Giovanni	20882	IDONEO 1/G. Font. - 926 - II	
POGLIANO Marco	20883	SPICCATAMENTE 1/4. Alp. - 1177 - III	
POGLIANO Pier Mario	20884	PIENAMENTE 1/V. Genio - 1540 - III	
POGLIANO Secondino	20885	R. A. M. 17/B. - 3/E. Genio Col. - 1541 - III	
POMA Eugenio	20886	IDONEO 1/V. Sussit. - 1519 - III	
POMATI Remo	20887	SPICCATAMENTE 3/M. Motor. - 296 - I	
POMATTO Domenico	20888	PIENAMENTE 1/G. An. mont. - 1007 - II	

COGNOME E NOME	Numero di matricola	COGNOME E NOME 51	Numero di matricola
1	2	1	2
POMBA Pier Marco	20889	SPICCATAMENTE 1/2-Alp. - 288 - I	
PONTE Luigi	20890	DONEO Ca. 2 - 1/4 Alig. - 1027 - II	
PORETTA Bartolomeo	20891		
PORETTA Umberto	20892	SPICCATAMENTE 1/3-Alpini - 33A - I	
PARRU' Mario	20893	SPICCATAMENTE 3/I Alp. - 1512 - III	
PORTA Giuseppe Enrico	20894	SPICCATAMENTE 3/2-Alpini - 340 - I	
POVERO Michele	20895	DONEO 3/11 - Genio coll. P. - 932 - II	
POZZA Pietro	20896	SPICCATAMENTE 3/I - Alp. - 95H - III	
PRADE AMario	20897	Riforma	
PRINETTO Bernardo	20898	PIENAMENTE Ca. 3 - 3/I Alig. - 1592 - III	
PUNTIL Luciano Giov.	20899	B. A. M. 10/B - 3 M. Genio Oil. PMS - 340 - I	
PUYESCHI Mario Leopoldo	20900	SPICCATAMENTE 3/R - Carriera - 26H - I	
PAGLIA Sergio	21184	Vo. carabinieri	
PERLAS Giancarlo	21185	Vo. carabinieri	
PANETTA Giuseppe	21206	B. A. M. 10/B - 1/9 - Av. e c. - 1745 - III	
PERAZZOLO Pasquale	21207	B. A. M. 10/B - 1/9 - Avon. - 563 - I	
PERENO Mario	21208	B. A. M. 10/B - Tit. 4 - 1/9 - San. - 1199 - II	
PIANARO Marco	21209	B. A. M. 10/B - 1/4 - Fant. - 2177 - II	
PIZZO Giov. Battista	21210	B. A. M. 10/B - 1/4 - Av. p. c. - 1744 - III	
PONZIO Lorenzo	21231	SPICCATAMENTE Tit. 4 - 1/4 - Alp. - 501 - I	
PALETTO Pietro	21321	PIENAMENTE Ca. 3 - 2/8 - Brig. - 1014 - II	
PELISSERO Giuseppe	21322	DONEO Ca. 3 - 1/4 - Av. comp. - 470 - I	
PENNAZIO Giacomo	21323	SPICCATAMENTE Ca. 3 - 3/I - Alp. - 898 - I	
PERARDI Carlo	21324	DONEO Di. 120 - 3/A - Ca. 4 - 1/4 - Alp. - 1014 - II	
PERETTI Carlo	21325	SPICCATAMENTE Ca. 3 - 3/R - Alp. - 1014 - II	

COGNOME E NOME	Numero di matricola	COGNOME E NOME	Numero di matricola
1	2	1	2
PERTUSIO Attilio	21326	PIENAMENTE Ca. H-3/I coll. mont. 1600 - II	
PIOVANO Giuseppe	21327	ILONEO Ca. 3-2/S-Fant (gran) - 7015 - II	
POGLIANO Agostino	21328	SPICCATAMENTE Ca. H-1/H-A11-camp. 10	
PRINETTO Clemente	21329	PIENAMENTE Ca. 3-3/I-Fant - 358-3	
PEINETTI Ernesto	21354	ordini all' estero	
POGLIANO Luciano	21367	Va al CAR di Palermo	
PASTERIS Sergio	21374	A. M. I. 17/B-3/M-Ginn 02-568	
PRATO Rocco	21403	Non selezionato - Cong. An. 11/85	
PAPURELLO Giovanni	21428R.	A. M. I. 17/B-3/C-Sicilia - 1115 - II	
PANCERA Angelo	21429R.	A. M. I. 17/B-3/C-Fant - 1232 - II	
Soma Tiziano	21456		
Soesio Mario Eug.	21456/5	31 ✓	
Socchetto Mario	21456/6	✓	
Sersico Domenico	21456/11	7 ✓	
Siovano Arcangelo	" 122	✓	
Serotto Massimo	" 149	✓	
Pinardi Teresio	" 153	✓	
Peiretti Paolo	" 160	✓	
Pagliano Dom. Simone	" 168	✓	
Piana Sergio Bartolom.	" 169	✓	
Pagnutti Giv. Ludov.	" 183	✓	
Perino Luigi	" 196	✓	
Pecchiura Luigi	" 102	✓	
Porro Enzo	" 141	✓	
Pecchio Fortunio	" 143	✓	

COGNOME E NOME	Numero di matricola	COGNOME E NOME 52	Numero di matricola
1	2	1	2
Sanizza Danilo	21456/149	Piano Stefano	21456/411 30
Sicatto Domenico	"/156	Socognotti Francesco	"/411
Savon Danilo	"/156	✓	
Serotti Pietro	"/159	✓	
Serotti Pierino	n. 211	✓✓	
Sangella Vincenzo	n. 212	✓✓	
Setucco Giovanni	232	✓✓	
Serchio Moettes	276	✓✓	
Stradotto Olo	277	✓✓	
Sagliassotto Roberto	297	✓✓	
Siretto Olgio	353		
Serotto Francesco	354		
Sarpaglione Renato	355		
Prato Giuseppe	356		
Serino Albino	376		
Socchiola Gios Giuseppe	377		
Serrero Etatale	378		
Sejretti Luigi	379		
Santasso Renato	380		
Sorchietto Andrea	381		
Varola Spirito	382		
Serino Omilio	383		
Sonsetti Giancarlo	384		
Serotto Bruno	385		
Sorte Francesco	397		

COGNOME E NOME	Numero di matricola	COGNOME E NOME	Numero di matricola
1	2	1	2
Giovani di altre classi annullati col 1930			
Perino Bert Michelagnoli	18495/308	R. A. M. Liv. 17/B - 1/9 - Font. - 607 - I	1928/50
Perino Giolanni	18495/300	R. A. M. Liv. 17/B - 1/9 - Suss. - 606 - I - 928/50	
Perotto Lorenzo	18495/245	PIENAMENTE 2/S - Sanità - 369 - I - 928/50	
Perino Pietro Paolo	19968/68	DONEO Tit. 4 - 2/S - Font. - 525 - I - 928/50	
Peaquin Elvio	19968/84	SPICCATAMENTE 3/I - Alp. - 408 - I - 928/50	
Peiretti Damiano	19968/20	DONEO Ca. 4 - 3/I - Art. ca. 1 - 524 - I - 928/50	
Parini Giuseppe	18495/14	R. A. M. Liv. 17/B - 3/I - Grup. Coll. - 1 - 928/50	
Petrini Giacomo	18495/278	R. A. M. Liv. 17/B - 3/M - Art. 1517 - I - 928/50	
Pavasio Attilio	18495/109	R. A. M. Liv. 17/B - 1/9 - Mot. - 1204 - II - 928/50	
Peghano Michele	19968/24	DONEO 1/4 - Artig. - 1036 - II - 928/50	
Perino Vittorio	18495/18	R. A. M. Liv. 17/B - 1/4 - Font. - 1215 - II - 928/50	
Piccati Giacomo	19968/73	SPICCATAMENTE 3 - 1/4 - Art. Alp. - 1 - 928/50	
Pirigliano Giuseppe	18495/186	R. A. M. Liv. 6/B - 2/8 - Font. - 1210 - II - 928/50	
Perino Bruno	18495/754	R. A. M. Liv. 17/B - 2/8 - Grup. Coll. - 1187 - II - 928/50	
Piccati Giovanni	18495/230	R. A. M. 10 - 11/B - 2/S - Font. - 1099 - II - 928/50	
Paglia Battista	19968/40	DONEO Din 180 - 3/A - 3/T - Font. - 1063 - II - 928/50	
Pirona Nicolao	18495/207	DONEO Ca. 3 - 3/C - Grup. a - 1130 - II - 928/50	
Perotti Martino	18495/378	R. A. M. Liv. 9/B - 1/2 - Art. camp. - 1700 - III - 928/50	
Pentenero Battistino	18495/246	DONEO 3/M - Grup. P. - 1583 - III - 928/50	
Pazzano Ermidio	18495/297	SPICCATAMENTE Ca. 4 - 3/M - Art. 11 - 1595 - III - 928/50	

COGNOME E NOME	Numero di matricola	COGNOME E NOME 53	Numero di matricola
1	2	1	2
<u>Apti distinti</u>			
Stigliasco Mario (Mondovì)	55217	R. A. M. 11/B - 2/V - Suetich - 412 - I	
Stola Costanzo (Cuneo)	29551	DONEO 3/4 - Font. - 614 - I	
Sons Guido (Tinnob)	76678	IDONEO 3/I - Art. comp. - 326 - I - 929/30	
Sudomo Romano (Casale M.)	27991	R. A. M. Iva 9/B - 1/2 - Font. - 1185 - II - 926/30	
Passaruta Roberto (Torino)	54680	R. A. M. 7/B - 1/2 - Font. - 680 - II	
Perfido Raffaele (Bari)	61118	PIENAMENTE 3/4 - Font. - 720 - II	
Poma Girolami (Torino)	53580	SPICCATAMENTE ca. H - 3/M - Panni - 682 - II	
Poderzoli Edoardo (Parma)	35708	DONEO ca. G - 3/M - Art. mont. - 1237 - II	
Pacotti Francesco (Torino)	53980	SPICCATAMENTE 7/6 - 3/M - 4/1/2 - 662 - II	
Parza Battista (Cuneo)	28372	SPICCATAMENTE 1/8 - Art. mont. - 1395 - III	
Pirelli Angelo (Riggiolo)	55242	PIENAMENTE 2/9 - Art. comp. - 1585 - III	

R

COGNOME E NOME	Numero di matricola	COGNOME E NOME	Numero di matricola
1	2	1	2
RAFFERO Giuseppe	20901	PIENAMENTE 3/C. Fant. - 949 - II	
RAIMONDO Cesare	20902	SPICCATAMENTE 1/H. an. mont. - 1517 - II	
RAIMONDO Dante	20903	SPICCATAMENTE Ca. 2 - 3/C. Granat. 1.0	
RAIMONDO Riccardo Giac.	20904	R. A. M. 13/B. 3/M. Gen. 1.0 - 244 - I	
RAMASSO Francesco	20905	IDONEO 1/H. - Art. 1.0 - 246 - I	
RAMASSOTTO Pietro	20906	Sel. 1.0 - al D. M. Torino	
RAMELLO Domenico	20907	SPICCATAMENTE 3/I. - Alpini - 258 -	
RAPELLI Gabriele	20908	SPICCATAMENTE Ca. 4 - 3/E. Gen. 1.149	
RAPELLI Giovanni	20909	PIENAMENTE 3/E. artig. - 1552 - III	
RAPELLO Giuseppe	20910	PIENAMENTE 1/H. Fant. - 1524 - III	
RASINO Matteo	20911	R. A. M. 11/B. 3/C. Art. 1.0 - 1533 - III	
RAVASENGA Massimo	20912	Riformato	
RAVICCHIO Pietro	20913	PIENAMENTE 3/I. - Ben. 1.0 - 338 - I	
RAZZETTI Gaspare	20914	SPICCATAMENTE 3/C. Alp. - 280 - I	
RE Domenico	20915	IDONEO 1/G. artig. - 1506 - III	
RE Giacomo	20916	Riformato	
REBELLATO Alberto	20917		
RECROSIO Piero	20918	R. A. M. 1/B. Ca. 5 - 3/M. - Molin. - 285 - II	
REGANO Francesco	20919	IDONEO Lic. 180 - 3/A. 1/H. Fant. - 1474 - III	
REY Francesco	20920	R. A. M. 12/B. - I/IV. - San. 1.0 - 347 - I	
REY Guido	20921	Sel. 1.0 - al D. M. di Torino	
REINERI G. Battista	20922	IDONEO 3/T. - Gen. 1.0 - 254 - I	
REINERI Luigi Claudio	20923	IDONEO 3/C. Molin. - 321 - I	
RENALDO Pietro	20924	IDONEO Lic. 180 - 1/A. 1/G. Fant. - 966 - II	
REPETTO Luigi	20925	R. A. M. 11/B. - 1/G. - Gen. 1.0 - 236 - I	

COGNOME E NOME	Numero di matricola	COGNOME E NOME 55	Numero di matricola
1	2	1	2
REVELLI Giuseppe	20926	PIENAMENTE 3/C. Font. - 339 - I	
RICARDINO Giovanni	20927	R. A. M. 2/B - 1/9. Font. - 1470 - III	
RICCA Primino	20928	IDONEO 1/H. Cavall. - 921 - II	
RICCO Giuseppe Dom.	20929	SPICCATAMENTE 3/I. Bortog. - 635 6/4 - I	
RICHIARDI Livio Giov.	20930	PIENAMENTE Ca. 5-3/II. Genio P. - 1227 - II	
RICHIONE Felice Luigi	20931	IDONEO - 3/E. Font. - 340 - I	
RICINO Luciano	20932	SPICCATAMENTE Ca. 3 - 3/E. Ar. N. 1. - 262 - I	
RIONDA Euerrino	20933	IDONEO Ca. 3 - IV - Font. - 1661 - III	
RISSO Carlo	20934	SPICCATAMENTE 3/C. Alp. - 925 - II	
RISSONE Luigi	20935	R. A. M. 6/B - 3/M. Motor. - 1012 - II	
RITTA' Aldo	20936	R. A. M. 10/B - 3/C. Motor. - 295 - I	
ROBERTO Giuseppe	20937	R. A. M. 2/B - Ca 3 - 1/9. Font. - 1093 - II	
Robiola Armando	20938	SPICCATAMENTE 3/M. Genio P. - 1470 - III	
ROCCATI Giuseppe	20939	IDONEO Tiro 180 - 3/A - 1/9. Genio P. - 2265 - III	
ROCCATI Rinaldo	20940	IDONEO Tiro 180 - 3/A - 1/9. Art. - 945 - II	
ROCCIA Chiaffredo	20941	IDONEO Tiro 180 - 3/A - 3/C. Genio P. - 1221 - II	
ROCCHIETTI MARCH Mario	20942	Seligbold D. M. Torino	
ROCCO Mario Andrea	20943	SPICCATAMENTE 3/C. Alp. - 914 - II	
ROGGERO Oreste	20944	Seligbold D. M. Torino	
ROLANDO Alfonso Leandro	20945	Riformati	
ROLANDO Erino	20946	IDONEO 3/M. Quon. - 282 - I	
ROLANDO Giuseppe	20947	IDONEO 3/C. Font. - 935 - II	
ROLLE Clemente	20948	PIENAMENTE Ca. 3 - 3/M. Motor. - 605 - III	
ROMAGNOLLO Franco	20949	PIENAMENTE 1/H. Font. - 1000 - II	
ROMANO Giovanni	20950	SPICCATAMENTE 3/C. Alp. - 325 - I	

COGNOME E NOME	Numero di matricola	COGNOME E NOME	Numero di matricola
1	2	1	2
ROMANO Umberto	20951	R. A. M. 17/B - I/H - Alp. ca. p. - 539 - I	
RONCALI Luigi	20952	DONEO 3/T - Fant. 1479 - III	
RONCO Angelo di Giuseppe	20953	PIENAMENTE 1/H - Fant. - 997 - II	
RONCO Angelo di Vittorio	20954	R. A. M. 17/B - I/g - Carab. - 240 - I	
RONCO Domenico	20955	R. A. M. 3/B - 3/I - Milit. - 218 - I	
RONCO Vittorino	20956	R. A. M. 8/B - 2/S - Suvv. - 268 - I	
RONZANI Antonio	20957	DONEO 3/C - Motor. - 939 - II	
ROSATO Umberto Giuseppe	20958	DONEO Ca. 3 - 3/M - Motor. - 1133 - II	
ROSBOCH Ivo	20959	SPICCATAMENTE 1/H - Alp. 974 - II	
ROSSATO Michele	20960	PIENAMENTE Tit. H - 1/G - Alp. ca. - 1683 - III	
ROSSATTO Giovanni	20961	PIENAMENTE 3/T - Genio ca. - 820 - I	
ROSSEBASTIANO Remo	20962	DONEO 1/G - Fant. - 973 - II	
ROSSO Emilio	20963	PIENAMENTE Ca. 2 - 1/V - Alp. ca. - 1139 - II	
ROSSO Giacomo	20964	Reg. D. M. Finno	
ROSSO Giuseppe	20965	SPICCATAMENTE 1/H - Alp. - 937 - II	
ROSSO Guglielmo	20966	PIENAMENTE 1/H - Genio ca. - 1455 - III	
ROSSO Pierino	20967	SPICCATAMENTE 3/I - Alp. ca. - 1536 - II	
ROSSO Renato	20968	DONEO 3/I - Genio ca. - 265 - I	
ROSSO Rino	20969	DONEO 3/I - Alp. camp. - 952 - II	
ROSSO Umberto	20970	SPICCATAMENTE 3/M - Aeron. - 1538 - III	
ROSTAGNO Bernardo	20971	DONEO In. 90 - 3/A - 3/C - Genio ca. - 332 - I	
ROTA Franco	20972	Vo. - carabinieri	
ROTINI Antonio	20973	PIENAMENTE 3/I - Genio ca. - 995 - II	
ROVETA Vincenzo	20974	Riformato	
RUA Carlo	20975	SPICCATAMENTE 3/M - Alp. Mont. - 942 - II	

COGNOME E NOME	Numero di matricola	COGNOME E NOME ζ	Numero di matricola
1	2	1	2
RUBATTO Giuseppe Fran.L.	20976	IDONEO Zic 90 - 2/S. Anon - 1222 - II	
RUBATTO ORS Giuseppe	20977	PIENAMENTE 3/T. Ginn C - 1551 - III	
RUBIOGLIO Mario	20978	PIENAMENTE 3/C. Font. - 308 - I	
RUBONI Giuseppe	20979	SPICCATAMENTE 3/M. Ginn - 992 - II	
RUFFINO Alessandro	20980	IDONEO Zic 360 - 2/A. 1/4. Font. Ginn - 948 - II	
RUIGHI Luigi	20981	IDONEO 1/4. Font - 324 - I	
RUOR BERGHERA Gius. Mario	20982	SPICCATAMENTE 1/4. Anl. c.c. - 1548 - III	
RIDOLFI Umberto	21211	R. A. M. Zic 10/B. 3/M. Ginn P. - 588 - I	
ROSSO Guglielmo	21212	R. A. M. Zic 13/B. Tit H. 3/E. Ginn Col. - 576 - I	
RUSCO Felice	21213	R. A. M. Zic 17/B. IV. S. Anon - 588 - I	
RASETTI Giovanni	21232	SPICCATAMENTE Tit H. 3/I. App. - 632/4 - I	
RONCO Filippo	21233	R. A. M. 17/B. Tit H. 3/T. Ginn P. - 1678 - III	
RU Giuseppe	21234	IDONEO Tit. H. - 1/9. Font. - 528 - I	
RULENT Osvaldo	21235	IDONEO Tit. H. - 3/I. Caval. - 1693 - III	
RAPELLI Luigi	21330	IDONEO Tit. B. Ca. 3. 2/S. Anl. Ginn - 450 - I	
RAZZETTI Giovanni	21331	PIENAMENTE Ca. 3. - 1/4. Caval. P. - 1604 - III	
RINALDI Pietro	21332	IDONEO Ca. 3. - 3/C. Sanit. - 1138 - II	
ROBERIS Giuseppe	21333	PIENAMENTE Ca. 3. - 1/4. Font. - 1146 - II	
ROSSI Stefano	21334	PIENAMENTE Ca. 3. - 3/I. Caval. P. - 1147 - II	
RICHETTA Luigi	21375	R. A. M. Zic 17/B. - 1/V. Font. - 567 - I	
ROCCHIETTI Nicola	21376	R. A. M. Zic 17/B. - 1/9. Font. - 566 - I	
ROSTAGNO Renato	21383	R. A. M. Zic 17/B. - 2/S. Molin. - 1217 - II	
RICCHIARDI Raffaele	21391	R. A. M. 6/B. Ca. 3. - 1/4. Anl. Ginn - 1148 - III	
ROLLE Bruno	21393		
RIVA PIER Franco Cesare	21405	Selig' D. M. Torino - Comp. Anl. 857	

COGNOME E NOME		Numero di matricola	COGNOME E NOME		Numero di matricola
1		2	1		2
	ROSSO Luigi	21419R	A. M. J. ... B - 1/9 - Sanità - 552 - I		
	Rolando Silvano	21456/18	31	✓	
	Ronco Sergio	"/24		✓	
	Raballo Giovanni	"/118		✓	
	Riva Pietro	"/136		✓	
	Ravicchio Antonio	"/142		✓	
	Richione Micheline	"/144		✓	
	Rubatto Luigi	"/162		✓	
	Robbiati Antonio	"/172		✓	
32	Russetta Erosanna	" 213	✓	✓	
	Rione Tommasino	" 214	✓	✓	
	Rovero Benito	" 233	✓	✓	
	Rosa Tivino	" 234	✓	✓	
	Riassetto Michele	" 278	✓	✓	
	Reviglio Bernardino	" 283	✓	✓	
32	Roggero Alessandro	" 357			
32	Ruda Pietro	" 358			
	Rolle Domenico	" 386			
	Reato Guio	" 387			
	Raviol Renato	" 394			
	Ronco Giorgio Guido	" 399			

COGNOME E NOME	Numero di matricola	COGNOME E NOME	Numero di matricola
1	2	1	2
Giovani di altre classi arruolati nel 1930			
Rossi Giovanni	19968/258	R. A. M. 17/B - I/G - Genio art.	118 - I 929/30
Ricchetti Giuseppe	19968/868	R. A. M. 6/B - IV - Font.	387 - I 929/30
Rossi Romano	18495/163	R. A. M. Lira 9/B - 2/S - Genio coll.	604 - I 928/30
Rolero Pietro	19968/698	R. A. M. 17/B. ca. 3 - 2/S - Sanit.	570 - I 928/30
Ricciardi Giulio Cor. 6m	18495/262	IDONEO 3/M. Motor.	441 - I 928/30
Rubiola Enzo Riccardo	18495/278	R. A. M. Lira 17/B - 3/C - Motor.	593 - I 928/30
Rubato Dante	18495/229	SPICCATAMENTE 3/T. Font.	7045 - II 928/30
Rulle Domenico	18495/282	R. A. M. Lira 17/B - 3/M - Genio coll.	1191 - I 928/30
Rubista Giovanni	18495/308	R. A. M. Lira 17/B - 3/M. Motor.	1198 - II 928/30
Raineri Aldo	18495/121	R. A. M. Lira 17/B - 3/M. Motor.	1765 - II 928/30
Ricciatore Giuseppe	18495/258	R. A. M. Lira 11/B - 3/C - Lat. quilib.	1160 - I 928/30
Rasa Germano	18495/319	R. A. M. Lira 9/B - I/V Genio coll.	1710 - III 928/30
Rolfo Armando	18495/177	R. A. M. Lira 17/B - 1/V. Sanit.	1725 - III 928/30
Raimondo Secondo	18495/175	R. A. M. Lira 13-17/B - I/V. Sanit.	1757 - III 928/30
Rolando Carlo	18495/105	R. A. M. 17/B - 2/S. Font.	1612 - III 928/30
Reymondet-Foch Pierre	19968/27	IDONEO 3/I. Font.	1567 - III 929/30
Rapallo Lorenzo	18495/101	SPICCATAMENTE 3/I. Art.	1655 - III 928/30
Reano Gaudenzio	19968/26	PIENAMENTE 3/T. Genio C.	1585 - III 928/30
Restellino Egidio	18495/184	R. A. M. 17/B - 3/T. Art.	1597 - III 928/30
Rostagno Domenico	18495/156	R. A. M. 17/B - 3/T. Genio coll.	1769 - III 928/30
Ricciardi Carlo Sec.	18495/219	R. A. M. Lira 17/B - 3/M. Art. camp. ag.	1763 - III 928/30
Rodes Sergio	18495/211	IDONEO ca. 3 - 3/C. motor.	1674 - III 928/30

COGNOME E NOME	Numero di matricola	COGNOME E NOME 58	Numero di matricola
1	2	1	2
<u>Alpi di Vetti</u>			
Dindig Nonno Catoldo (Baietta)	54220	E. A. M. Inca 13/B - I/9 - Surt. - 620/76 - I	
Dinaudo Gino (Padova)	95390	SPICCATAMENTE 1/4 - Aut. Mant. - 620/76 - I	
Diva. Vivaldi Carlo (Torino)	51637	DONEO 2/S - Surt. - 504 - I - 929/30	
Rumiano Guido (Torino)	54957	SPICCATAMENTE 3/4 - Alp. - 584 - I -	
Rossi Giacomo (Torino)	54987	E. A. M. 17/B - Pa. 3 - 3/E - Motor. - 515 - I	
Rizzi Giacinto (Padova)	95735	PIENAMENTE 1/4 - Fant. - 1234 - II	
Ronchetti Riccardo (Torino)	54700	SPICCATAMENTE 1/4 - Alp. - 693 - II	
Risso Luigi (Alessandria)	30496	SPICCATAMENTE Ca. 1 - 1/4 - Alp. - 790 - II	

COGNOME E NOME	Numero di matricola	COGNOME E NOME	Numero di matricola
1	2	1	2
SACCONA Quinto	20983	PIENAMENTE Tit. H. 1/9 - Fant. 1010 - II	
SALVI Ruggero	20984	IDONEO 3/M - Genio P. - 1225 - II	
SALVINO Pietro	20985	R. A. M. 6/B - 1/9 Sussist. - 1556 - III	
SANTA Giovanni	20986	R. A. M. 11/B - I/9 - Fant. 219 - I	
SAPINO Giovanni	20987	IDONEO 1/9 - Fant. 1466 - III	
SORAIBA Aldo	20988	IDONEO - 1/4 - Anl. per. - 322 - I	
SARDA Tommaso	20989	SPICCATAMENTE 1/9 - Alpini - 272 - I	
SARTORE Luigi	20990	PIENAMENTE 1/V - Genio 68 - 971 - II	
SAVANT Ermanno	20991	IDONEO 3/E - Genio 68 - 965 - II	
SAVANT Giacomo	20992	R. A. M. 11/B - 3/C - Anl. comp. - 325 - I	
SAVANT LEVRA Giuseppe	20993	PIENAMENTE Ca. H. - 3/I - Caval. - 439 - I	
SAVANT LEVRA Michele	20994	IDONEO Tit. 90 - 1/9 - Fant. - 341 - I	
SAVANT ROS Aldo	20995	SPICCATAMENTE Ca. 3 - 1/4 - Alp. - 436 - I	
SAVARINO Carlo Angelo	20996	PIENAMENTE Ca. 3 - 1/4 - Fant. 1691 - III	
SAVARINO Domenico di Ber.	20997	SPICCATAMENTE 1/9 - Alp. - 1002 - II	
SAVARINO Domenico di Gius.	20998	SPICCATAMENTE 1/4 - Alp. - 278 - I	
SAVARINO Giovanni	20999	IDONEO Tit. 3 - 3/M - Genio P. - 1677 - III	
SAVARINO Osvaldo	21000	IDONEO Tit. 180 - 3/A - 1/9 - Genio - 1004 -	
SAVARINO Umberto	21001	SPICCATAMENTE Ca. 3 - 1/4 - Anl. mant. - 1629	
SAVIO Giuseppe	21002	IDONEO - 1/4 - Genio P. - 271 - I	
SAVIO Sergio	21003	R. A. M. 17/B - 2/S - Anl. comp. - 260 - I	
SAVOLDI Dario Roberto	21004	SPICCATAMENTE 3/I - Alp. - 1460 - III	
SAVOLDI Giorgio Alberto	21005	SPICCATAMENTE 3/M - Moloc. - 1547 - III	
SCAGLIONE Virgilio	21006	IDONEO 3/II - Anl. - 1489 - III	
SCARABOSIO Alberto	21007	SPICCATAMENTE 3/II - Alp. - 938 - II	

COGNOME E NOME	Numero di matricola	COGNOME E NOME 59	Numero di matricola
1	2	1	2
SCHIAVOLIN Sergio	21008	DONEO Ca. H - 3/M. Azioni. - 16 H ² - III	
SCHIUMSKI Giuseppe	21009	Riformato	
SCHASCIA Giovanni	21010	PIENAMENTE 3/C. Cora P. 309 - I	
SCIOTTO Severino G.	21011	DONEO 1/G. Sanita. - 351 - I	
SCURSATONE Giuseppe	21012	DONEO 1/2. Ant. c. u. pi. - 323 - I	
SEBASTIANI Franco	21013	PIENAMENTE 3/C. Ant. Mont. - 951 - II	
SEGLIE Felice	21014	R. A. M. 10/B. 1/G. Fonti. 251 - I	
SERALE Francesco	21015	DONEO - 3/M. Motor. - 335 - I	
SERRA Agostino	21016	PIENAMENTE Fonti. 1/G. - 1463 - III	
SERRA Giulio	21017	SPICCATAMENTE Ca. 3 - I/A. Alp. - H2H - I	
SERRA Giuseppe Carlo	21018	R. A. M. 11-15/B. - I/V. Fonti. 267 - I	
SEZIA Anselmo	21019	SPICCATAMENTE 3/C. Gioia P. - 1493 - III	
SETTIMO Ersilio	21020	PIENAMENTE 1/4. Ant. campo - 978 - II	
SIBONA Francesco	21021	SPICCATAMENTE Ca. 2 - 3/M. Ant. 1128 - II	
SIBONA Giacomo	21022	PIENAMENTE Ca. 9 - 1/G. Fonti. 1507 - III	
SICCARDI Giacomo	21023	DONEO 3/C. Motor. - 294 - I	
SICCARDI Giacomo Franc.	21024	DONEO 3/C. Cora P. - 348 - I	
SIGNETTO Cipriano	21025	DONEO 1/4. Fonti. - 269 - I	
SILETTO Pietro Antonio	21026	PIENAMENTE 3/M. Motor. - 989 - II	
SILVESTRO Giuseppe Fren.	21027	PIENAMENTE 3/T. Ant. 112 - II	
SIMONATO Mario	21028	PIENAMENTE 3/M. Gioia P. - 988 - II	
SINCHETTO Mario	21029	R. A. M. 10/B. - 1/4. Ant. - 297 - I	
SIVERA Domenico	21030	PIENAMENTE Ca. 3 - 1/G. Ant. - 922 - II	
SLAVIERO Candido	21031	PIENAMENTE Ca. 2 - 3/D. Ant. - 306 - I	
SOBRITO Antonio	21032	SPICCATAMENTE 3/D. Ant. Mont. - 238 - I	

S

COGNOME E NOME	Numero di matricola	COGNOME E NOME	Numero di matricola
1	2	1	2
SOFFIETTI Domenico	21033	IDONEO <i>Iic. 90 - 1/9. Genio - 350 - I -</i>	
SOLERO Bartolomeo	21034	SPICCATAMENTE <i>3/C. Alp. - 1001 - II</i>	
SOLERO Giovanni Battista	21035	PIENAMENTE <i>3/M. Genio P. - 342 - I</i>	
SAPE TTI Armando	21036	SPICCATAMENTE <i>1/H. Alp. - 944 - I</i>	
SORGATO Dario	21037	<i>numero al 7. Corso All. C. - Genio/Co</i>	
SOZZA Angelo	21038	SPICCATAMENTE <i>3/I. Alp. - 314 - I</i>	
SPAGNOTTO Giuseppe	21039	IDONEO <i>3/M. Sanità - 313 - I</i>	
SPAGNOTTO Pietro	21040	IDONEO <i>1/9. Cav. P. - 960 - II</i>	
SPADONZI Lorenzo	21041	SPICCATAMENTE <i>1/H. Alp. - 987 - I</i>	
SPIGARIOL Gianfranco	21042	IDONEO <i>3/I. Ad. e. e. - 293 - I</i>	
SPINELLO Giovanni	21043	SPICCATAMENTE <i>3/I. Alp. - 964 - II</i>	
SPINELLO Pietro	21044	IDONEO <i>3/I. Ad. camp. - 302 - I</i>	
SQUASSOBIA Francesco	21045	PIENAMENTE <i>1/H. Font. - 1528 - II</i>	
SQUILLARI Luigi	21046	SPICCATAMENTE <i>1/H. Alp. - 1478 - II</i>	
SRA' Francesco	21047	R. A. M. <i>1/H. B. - 1/9. Font. - 940 - II</i>	
STAB... Domenico	21048	IDONEO <i>Iic. 360 - 2/A. - 1/2 Font. - 444 - II</i>	
ST...LLA Severino	21049	IDONEO <i>1/9. Ant. 1480 - III</i>	
STOCCO Luigi	21050	SPICCATAMENTE <i>Ca. 2 - 1/9. Alp. - 266 - I</i>	
STRASLY Giacomo Natalino	21051	SPICCATAMENTE <i>3/C. Alp. - 929 - II</i>	
STRAULINO Giancarlo	21052	SPICCATAMENTE <i>3/V. Font. - 982 - I</i>	
STROBIETTO Antonio CA	21053	SPICCATAMENTE <i>3/I. Ad. M. Font. - 287</i>	
STROBIETTO Francesco	21054	PIENAMENTE <i>Ca. 3 - 3/I. Genio P. - 302</i>	
STUARDI Antonio	21055	SPICCATAMENTE <i>1/H. Alp. - 947 - II</i>	
STURZO Francesco	21056	PIENAMENTE <i>3/C. Cav. P. - 352 - I</i>	
SUCCO Angelo	21057	IDONEO <i>3/M. Genio - 985 - II</i>	

COGNOME E NOME	Numero di matricola	COGNOME E NOME	Numero di matricola
1	2	1	2
SUCCO Ermanno	21058	IDONEO 2/S-Fant.- 275 - I	
SUCCO Luigi	21059	SPICCATAMENTE 3/II Alp. 1485 - III	
SUCCO Matteo	21060	PIENAMENTE 3/II - Genio P. 963 - II	
SUINO Giovanni	21061	R. A. M. 8/B - 1/9 Sanità - 1523 - III	
SUPPO Domenico	21062	SPICCATAMENTE Ca. 2 - 1/9 Alp. 1652 - III	
SUPPO Giovanni	21063	IDONEO In. 90 - 1/9 - Caval. P. - 333 - I.	
SUSSETTO Aurelio	21064	IDONEO Titolo 7 - 1/V - Genio Pen. - 485 - I	
SAVINO Francesco	21214	R. A. M. In. 17/B - 1/9 - Caval. P. - 1172 - II	
SAVIO Flavio	21215	R. A. M. In. 11/B - Ca. 9 - 3/C - Fant. - 555 - I	
SABA Mario	21335	R. A. M. 70 - 17/B - Ca. 3 - 2/S - Genio - 467 - I	
SACCONA Aldo	21336	IDONEO Ca. 4 - 1/L - Caval. P. - 460 - I	
SANDRONE Carlo	21337	Cong. Ant. 85/3 - Vo. carabinieri	
SERDO Arturo	21338	IDONEO Ca. 3 - 1/L - Genio Pen. - 456 - II	
SAVIO Armando	21339	SPICCATAMENTE Ca. 3 - 1/II - Artig. - 1115 - II	
SAVIO Giuseppe	21340	R. A. M. 11/B - Ca. 3 - 3/C - Motor. - 423 - I	
SCALA Alberto	21341	SPICCATAMENTE Ca. 4 - 3/II - Alp. - 421 - I	
SEGHIZZI Giov. Battista	21342	IDONEO Ca. 9 - 3/P - Succist. - 433 - I	
SIRAVEGNA Bruno	21343	IDONEO Ca. 3 - 3/C - Artig. - 499 - I	
SOLERO Domenico	21344	IDONEO Ca. 4 - 1/L - Art. c. c. - 1124 - II	
SUPPO Marino	21420	R. A. M. In. 11/B - 1/9 - Fant. - 578 - I	
SOFFIETTI Ermanno	21421	R. A. M. In. 11/B - IV - Succist. - 579 - I	
SUBIDUSSI Pietro	21430	R. A. M. In. 6 - 10/B - 2/S - Sanità - 1109 - II	
SOLERO Giuseppe	21431	R. A. M. In. 10/B - 3/II - Artig. - 1113 - II	
SANTI LAURO Ezio	21453	Selezione D. M. 18/12	
Stura Vittorio	21456/9	31	

COGNOME E NOME	Numero di matricola	COGNOME E NOME	Numero di matricola
1	2	1	2
Socssone Pietro	21456/10	31	✓
Spzotti Vittorino	• / 14		✓
Spinello Florindo	• / 17		✓
Sarcoglia Francesco	• / 19		✓
Spacola Arnaldo	• / 29		✓
Serroc Secondo	• / 34		✓
Scursotone Benedetto	• / 37		✓
Socusoè Giacomo	• / 41		✓
Serra Silvio	• / 48		✓
Somale Mario Dom. Gius.	• / 84		✓
Stupino Pietro	• / 85		✓
Sasso Carlo Pong. Bern.	• / 87		✓
Sandrone Antonio	• / 91		✓
Seita Domenico	• / 92		✓
Scaglia Benito	• / 114		✓
Sarda Antonio	• / 132		✓
Sellie Stofundo	• / 175		✓
32 Scavrone Oreste	• 215	✓	✓
Sistro Mario	• 235	✓	✓
Sodasso Erenes	• 250	✓	✓
Sopetti Giuseppe	• 279	✓	✓
32 Sioldi Sodrattore	298	✓	✓

COGNOME E NOME	Numero di matricola	COGNOME E NOME ⁶¹	Numero di matricola
1	2	1	2
Giovani di altre classi annodate col 1930.			
Scumatori Antonio Mario	18495/191	IDONEO 1/9 - Fant. - 1127 - I	928/30
Sarino Remo	18495/169	R. A. M. Tera 17/B - 3/I - Fant. - 577 - I	^{928/30} 577 - I
Savino Felice	18495/122	R. A. M. Tera 17/B - 3/M - Can. P. 530 - I	928/30
Signorino Giuseppe	18495/151	R. A. M. Tera 17/B - 3/C - Motor. - 549 - I	928/30
Savant Rosalinda	18495/260	R. A. M. Tera 17/B Can. 2 - 1/9 - Surr. - 1173 - II	928/30
Saula Giovanni	18495/259	R. A. M. Tera 17/B - 1/9 Fant. 1219 - II	928/30
Saverino Giuseppe	18495/166	R. A. M. Tera 17/B - 1/9 Surr. - 1196 - II	928/30
Soffietti Emerico Giuseppe	18495/227	IDONEO 1/V. Genio Fion. - 1086 - II	928/30
Starnavino Bernardo	19968/51	SPICCATAMENTE Ca. 10 - 1/V. Genio - 1080 - II	929/30
Sola Officiale	18495/187	IDONEO Ca. 3 - 2/S. Sanità - 1142 - II	928/30
Soffietti Nazario	18495/283	R. A. M. Tera 8/B - 3/T - Sanità - 1160 - II	928/30
Stabio Paolo	19968/67	R. A. M. 15/B - Ca. 3 - 3/C - Motor. - 1150 - II	929/30
Savio Valerio	19968/85	IDONEO Sic. 180 - 3/A - 3/C - Motor. - 1036 - II	929/30
Scaglia Luigi	19968/71	IDONEO 1/9 - Can. P. 1621 - III	929/30
Sicco Francesco	18495/121	R. A. M. 17/B - 1/V. Genio - 1590 - III	928/30
Sandroni Pietro	18495/203	IDONEO 3/I Fant. - 1569 - III	928/30
Savino Francesco	19968/37	PIENAMENTE 3/C - Motor. - 1636 - III	929/30
Sibile Clemente	18495/181	R. A. M. Tera 9/B - 3/C - Motor. - 1764 - II	928/30

COGNOME E NOME	Numero di matricola	COGNOME E NOME	Numero di matricola
1	2	1	2
<u>Altri distretti</u>			
Scrato Giorami (Padova)	92927	DONEO I/V - Parol. - 620/11 - I	
Sartori Danti (Ravenna)	36138	ritornato mod 106 - conf. 31 DONEO Ca. 9 - 3/I - Fant. - 620/11 - I	
Sandrin Amigo (Rovigo)	16494	B. G. M. 17/3 - Ca. H - 1/9 - G. 17 1957 - II	
Segino Carlo (Mondovì)	55696	SPICCATAMENTE 1/4 - Alp. - 630 - II	
Soldi Luigi (Cremona)	37319	SPICCATAMENTE 3/I - Alp. - 7221 -	
Squalizza N. P. Mario (Udine)	39908	PIENAMENTE i mod. 106 a Udine H 215 del 25/9.	

120

T

COGNOME E NOME	Numero di matricola	COGNOME E NOME	Numero di matricola
1	2	1	2
TAMAGNONE Domenico	21065	PIENAMENTE 1/4 - Fant. - 967	II
TARANZANO Mario	21066	IDONEO 1/9 - Fant. - 315	I
TARIZZO Domenico	21067	SPICCATAMENTE 3/4 - Alp. - 941	II
TARIZZO Pierino	21068	SPICCATAMENTE 1/9 - Alp. - 981	II
TARTAGLINO Osvaldo	21069	IDONEO Tit. 180 - 3/A - 1/4 Granat. 1461	III
TEISA Francesco	21070	IDONEO 3/10 - Antiq. - 976	II
TELLAR PENDON Giuseppe	21071	R. A. M. 11/B - I/9 - Antiq. - 312	I
TEMPO Giovanni Felice Fr.	21072	IDONEO 3/T - Genio Col. - 970	II
TEMPO Luigi Giovanni	21073	IDONEO Tit. 90 - 3/A - 3/I - Fant. - 270	I
TEMPO Pietro	21074	R. A. M. 11/B - I/9 - Antiq. - 278	I
TEPPATI Pierino	21075	PIENAMENTE 1/V - Fant. - 318	I
TERNAVASIO Vincenzo	21076	SPICCATAMENTE TEL. Co. 2 - 1/4 - Alp. - 620/B	I
TESSIORE Mario	21077	SPICCATAMENTE 1/4 - Alp. - 1503	III
TESTORE Teresio	21078	PIENAMENTE 1/4 - Ant. campag. - 250	II
TOCCI Antonio	21079	IDONEO 1/4 - Fant. - 975	II
TOCCI Bartolomeo	21080	Cong. Ant. 85/5 - St. G. D. M. Ferris	
TOGLIATTI Domenico	21081	IDONEO 1/9 - Sanit. - 1486	III
TOGLIATTO Domenico	21082	R. A. M. 10/B - 1/9 - Sanit. - 990	II
TOLU Antonio	21083	refugioso ricolato di m. l.	
TOMMASONE Lorenzo	21084	R. A. M. 7/B - 1/9 - Genio - 1532	III
TONINI Virginio	21085	R. A. M. 17/B - 1/9 - Sanit. - 1539	III
TORASSO Luigi	21086	SPICCATAMENTE Tit. H - 1/4 - Alp. - 493	I
TORAZZA Giuseppino	21087	IDONEO 2/S - Granat. - 1464	III
TORCHIO Luigi	21088	IDONEO Tit. 180 - 92/A - 3/I - Fant. - 1480	II
TORRERO Giovanni	21089	IDONEO - 1/4 - Ant. e. l. - 328	I

Numero di matricola	COGNOME E NOME	Numero di matricola	COGNOME E NOME 63	Numero di matricola
2	1	2	1	2
	TORRIONE Lufiano Michele	21090	PIENAMENTE 3/I Font. - 7457 - III	
	TOSATO Mario	21091	IDONEO Tit. 90 - 3/A - 2/A - Cav. P. - 285 - I	
	TOSCO Francesco	21092	SPICCATAMENTE Tit. h. - II h. - Art. Mont. - 529 - I	
	TOSCO Giovanni	21093	R. A. M. 11/B - 1/G - Font. - 983 - II	
	TOSCO Stefano	21094	SPICCATAMENTE Ca. 3 - 1/h. - Alp. - 1518 - III	
	TOSI Carlo	21095	SPICCATAMENTE 1/G - Genio Pion. (Andini) - 920 - II	
	TOSIN Luigi	21096	PIENAMENTE 1/h. - Font. - 967 - II	
	TRAVERSA Giuseppe	21097	IDONEO Tit. 180 - 3/A - 3/T - Cav. P. 742 P. - III	
	TRINCHERO Giovanni	21098	IDONEO - 1/G - Font. - 279 - I	
	TRIVERO Dante	21099	IDONEO 3 M - Motoriz. - 119 - I	
	TROGLIA Gamba Antonio L.	21100	SPICCATAMENTE 3/I - Alp. - 1009 - II	
	TROGLIA Giuseppe Antonio	21101	PIENAMENTE 3/E - Genio C. P. - 1005 - II	
	TROMPINO Mario	21102	IDONEO B. st. 1.5 H - Ca. H - 3/T - Font. - 578 - I	
	TRUFFA Umberto Giovanni	21103	SPICCATAMENTE 1/h. - Alp. - 356 - I	
	TUA Martino	21104	R. A. M. 11/B - Tit. 8 - 1/G - Font. - 936 - II	
	TUBERCOLI Bruno	21105	PIENAMENTE 3/T - Genio C. P. - 355 - I	
	TUROLLA Guido	21106	SPICCATAMENTE 1/h. - Alp. - 2041 - II	
	TAMAGNONE Simone	21216	R. A. M. Tit. 17/B - Ca. 6 - IV - Alp. - 584 - I	
	TREVISI Ezio	21217	R. A. M. Tit. 11/B - 3/T - Genio - 1175 - II	
	TAPPEO Bernardo	21345	Genio And. 85/5 - R. A. M. - 1175 - II	
	TORMENA Fausto	21346	SPICCATAMENTE Cav. 1/h. - Alp. - 1630 - II	
	TRANI Carlo	21347	IDONEO Ca. 3 - 3/T - Genio C. P. - 573 - I	
	TRONZANO Guido	21348	SPICCATAMENTE Ca. 9 - 3/T - Alp. - 494 - I	
	TRUFFO Pietro	21355	residenti all' estero	
	TIBALDI Domenico	21448	IDONEO 3/E - Font. - 533 B. - I	

T

112

COGNOME E NOME		Numero di matricola	COGNOME E NOME		Numero di matricola
1		2	1		2
	Corta Bernardo	21456/12			
	Cesio Giacomo	" 126			
	Ceghillo Vittorio	" 137			
32	Crento Vittorio	" 146			
	Corasso Carlo	" 177			
	Corasso Bruno	" 178			
	Cosso Mario	" 216			
	Corta Commesso	" 217			
	Corta Mario	" 236			
	Crincherio Giovanni	" 237			
	Corcamino Emilio	" 280			
	Corcamino Michele	" 281			
	Coriale Giovanni	388			
	Coricco Filippo Carlo	389			
32	Chione Pietro	400			
	Cosco Giacomo	" 409			

vo, mentre per gli altri si scriverà " Cattivi p. ",
 uno schedati (Circ. 530 R del 24 gennaio 1939).

COGNOME E NOME	Numero di matricola	COGNOME E NOME	Numero di matricola
1	2	1	2
Giovani di altre classi arruolati col 1930			
Toppano Matteo	18495/287	SPIGCIATAMENTE	III.6.19. 114. 598 I-928/30
Toglietti Domenico	18495/290	R. A. M. Lira 17/B. I/9. Fant.	546 - I 1928/30
Truccero Gio. Antonio	18495/303	R. A. M. Lira 9/B. I/9. Sanis.	597 - I-928/30
Tosco Antonio	18495/201	DONEO 1/H. Fant.	359 - I-928/30
Tempeo Eligio Girolami	19968/13	DONEO B. St. 1.54 - 1/H. Fant.	182 - I 1928/30
Truffa Carlo	18495/202	DONEO Ca. 3 - 3/T. Genio Coll.	360 - I 1928/30
Tostato Carlo	19968/34	R. A. M. Lira 17/B. 3/E. Genio.	384 - I-929/30
Turotti Franco	18495/301	R. A. M. Lira 17/B. Ca. 3-3/M. G.	928-36 1928/30
Tuffanello Marcello	18495/15	R. A. M. Lira 17/B. 1/9. Sanis.	1748 - III 1928/30
Taurone Modestino	19968/96	R. A. M. Lira 13/B. 3/M. Motor.	1729 - III-929/30
Tortorese Angelo Ant.	19968/64	PIENAMENTE 3/C. Carrista	1627 - III-929/30

Numero di matricola

COGNOME E NOME

Numero di matricola

COGNOME E NOME 65

Numero di matricola

2

1

2

1

2

Altri dialetti

Benigno Giuseppe (Tosno) 55120	DONEO Lic. 120 - 1/9 - Fant. 536 - I
Bioggio Giuseppe (Rovigo) 16684	R. A. M. Dato 10/B - IV - Genio. 618 - I
Berroni Giuseppe (Marialta) 29442	SPICCATAMENTE 1/4 - Benag. 665 - II 929/30
Barditi Giovanni (Brescia) 17831	SPICCATAMENTE 1/4 - Alp. 1542 - III

numero
di
matricola
2

COGNOME E NOME

Numero
di
matricola

COGNOME E NOME 67

Numero
di
matricola

1

2

1

2

928

COGNOME E NOME	Numero di matricola	COGNOME E NOME	Numero di matricola
1	2	1	2
VACCA Domenico Vittorio	21113	IDONEO Lic. 180-78/A-3/M Genio 1491-III	
VACCA Giovanni	21114	PIENAMENTE Ca. 2-1/H-Alp-996-II	
VALENTINOTTI Silvio	21115	PIENAMENTE 3/I Artig. 1515-III	
VALENZA Giuseppe	21116	R. A. M. 14/B Ca. 3-3/T-Ant-1131-II	
VALLE Mario Matteo	21117	SPICCATAMENTE 3/I-Alp-1504-III	
VALLINO Claudio	21118	IDONEO 1/G-Font-1003-II	
VANDETTI Disto	21119	IDONEO Lic. 180-78/A-3/C-Artig. con. 628-III	
VARETTO Giovanni	21120	IDONEO 1/G-Suist-1471-III	
VASSALLO Anselmo	21121	PIENAMENTE 1/H-Cavall. 917-II	
VAULATO Renzo Giacomo	21122	ammesso al 7. Corso A.H.C. - Ser. Autom.	
VERCELLI Ernesto	21123	SPICCATAMENTE 3/I Alp. 1521-III	
VERGNANO Aldo Battista	21124	PIENAMENTE 3/M-Alp-933-II	
VERGNANO Mario	21125	SPICCATAMENTE 1/H-Art. Mont-212-I	
VERGNANO Pietro	21126	IDONEO Ca. 3-1/G-Granat-277-I	
VERNA Eugenio	21127	IDONEO Lic. 90/13/A-1/H-Font-307-I	
VERNA Valentino	21128	PIENAMENTE 1/H-Font-1510-III	
VERSINO Lino	21129	SPICCATAMENTE Tit. A-3/P-Alp-506-I	
VERZINO Candido Secondo	21130	PIENAMENTE 2/B-Aeron-1487-III	
VESCO Giuseppe	21131	SPICCATAMENTE 1/G-Alp-1082-II	
VETTORI Giuseppe	21132	PIENAMENTE 1/H-Cavall. 1049-II	
VETTORI Maurizio	21133	SPICCATAMENTE 1/H-Alp-315-I	
VEZZOLA Nicola	21134	SPICCATAMENTE Ca. 3-5/C-Motor-1061-III	
VIALE Giovanni	21135	IDONEO Lic. 90-1/V-Font-304-I	
VIANO Delfino	21136	IDONEO 1/H-Font-327-I	
VIANO Franco	21137	R. A. M. 13/B-1/G-Suist-329-I	

COGNOME E NOME	Numero di matricola	COGNOME E NOME 68	Numero di matricola
1	2	1	2
VIANO Giuseppe	21138	PIENAMENTE Ca. 2-3/E. Gm. C.R. H13 - I	
VIARIZZO Paolo	21139	SPICCATAMENTE 3/T Alp. - 1456 - III	
VIETTI Giovanni	21140	PIENAMENTE 1/4. Fant. - 1500 - III	
VIETTI NICLOT Giovanni	21141	SPICCATAMENTE 3/C. Alp. - 1458 - III	
VIETTI Pietro Paolo	21142	SPICCATAMENTE 3/I - Alp. - 6946II - I	
VIETTI RAMUS Felice	21143	PIENAMENTE 1/G. Fant. - 1510 - III	
VIETTI RAMUS Michele	21144	R. A. M. 11/B - 1/G. Fant. - 1487 - I	
VIETTI Vittorio	21145	DONEO 1/9. Fant. - 1511 - III	
VIGNA Pietro	21146	DONEO 1/4 - Artigl. - 451 - I	
VIGO Maurizio	21147	Studente religioso	
VIGONI Pietro	21148	DONEO 1/C. 360-2/A - 3/C. Genio P. - 1070 - II	
VILLA Carlo	21149	SPICCATAMENTE 3/I - Alp. - 904 - II	
VILLATA Giovanni	21150	Selzion. D. M. Torino	
VIRO' Meriano	21151	SPICCATAMENTE 3/M - Alp. - 1084 - II	
VITTORE Vito	21152	R. A. M. 17/B - 3/T. Gm. C.R. - 1078 - II	
VIVENZA Domenico	21153	DONEO 1/4. Fant. - 401 - I	
VOGLIOTTI Piero	21154	PIENAMENTE ca. 3 - 3/T. Fant. - 1121 - I	
VOLPATO Agostino	21155	DONEO 1/4. Fant. - 1025 - II	
VONCH Luigi	21156	PIENAMENTE 1/G. Cavall. - 1531 - III	
VOTTERO AIRA Vittorio Um.	21157	SPICCATAMENTE 1/4. Alp. - 438 - I	
VOTTERO Ambrogio	21158	SPICCATAMENTE 1/2. Alp. - 408 - I	
VOTTERO Bernardino Guido	21159	SPICCATAMENTE 3/I - Alp. - 1105 - II	
VOTTERO REIS Egidio	21160	DONEO 1/G. Gm. P. - 1520 - III	
VARETTO Andrea	21178	DONEO B. 1. 53 - 3/M. Gm. P. - 1105 - II	
VALLE Bruno	21218	R. A. M. 17/B - 3/M. Alp. - 500 - I	

COGNOME E NOME	Numero di matricola	COGNOME E NOME	Numero di matricola
1	2	1	2
VISCONTI Giuseppe	21219	<i>A. M. J. v. d. 10/B. 3/C. Motor. 7709 - II</i>	
VASCETTI Giuseppe	21236	<i>SPICCATAMENTE Tit. 2 - 1/A. Alp. 1666 - II</i>	
VITTONI Severino	21237	<i>FINAMENTI Tit. 4 - I/II - Ar. comp. 497 - I</i>	
VALLETTO Pier Giuseppe	21349	<i>DONEO Ca. 3 - 3/A. Gen. C. 1618 - III</i>	
VANZETTO Angelo	21350	<i>SPICCATAMENTE Ca. 2 - 7/B. Alp. 483 - I</i>	
VERGNANO Giov. Battista	21351	<i>Riformati</i>	
VARETTO Giovanni	21388	<i>A. M. J. v. d. 10/B. 1/G. Alp. 1710 - III</i>	
VALLI Luigi	21406	<i>Sig. 6 of D.M. Novara</i>	
VIOLA Francesco	21442	<i>A. M. J. v. d. 17/B. 1/G. Font. 1712 - III</i>	
Vaira Pierino	21456/61	✓	
Vieta Lembranco	u/106	✓	
Vallino Totale	u/127	✓	
Voltero Ignazio	u/138	✓	
32 Vergnani Marco	219	✓✓	
Viano Giovanni	220	✓✓	
Voltero Giovanni	251	✓✓	
Vanna Vittorio	282	✓✓	
33 Vittoni Severio Giov.	299	✓✓	
Verderone Battista	359		
Valentino Alessandro	360		
Varetto Giovanni	391		
Vona Guido	392		
Vallo Pierino	393		

COGNOME E NOME	Numero di matricola	COGNOME E NOME	Numero di matricola
1	2	1	2
Giovani di altre classi annullati nel 1930			
Zicchi-Kamus Maurizio	19968/30	R. A. M. 17/B - I/G. Genio Pon.	495 - I 929/30
Valentinotti Annibale	18495/14	R. A. M. 17/B - I/H - Art. c. p.	568 - I 928/30
Zota Giovanni	19968/45	R. A. M. 17/B. Ca. H - 3/M - Genio C.	512 - I 929/30
Zaretto Luigi	18495/23	R. A. M. 17/B - 3/M - Mot.	581 - I 928/30
Zaretto Giacomo	18495/130	R. A. M. 17/B - 3/E - Genio C.	410 - I - 928/30
Ziora Sergio	18495/128	R. A. M. 17/B - 3/E - Genio C.	595 - I - 928/30
Zignano Giuseppe	18495/164	R. A. M. 17/B - 3/E - Font.	1201 - II - 928/30
Ziracchi Loris	18495/270	R. A. M. 17/B. Ca. A - 1/G. Suda.	1176 - II - 928/30
Zinardi Antonio	18495/265	R. A. M. 17/B - 1/G. Font.	1168 - II - 928/30
Zaretto Sergio	18495/129	R. A. M. 17/B - 1/H. Font.	1211 - II - 928/30
Zai Felice	19968/14	IDONEO Tit. H - 1/A. Artig.	1145 - II - 928/30
Zasino Carlo	19968/8	IDONEO Ca. 3. 3/C. Motor.	1119 - II - 929/30
Zindroldo Michelang.	18495/207	R. A. M. 17/B - 1/G. Font.	1216 - III - 928/30
Zaliero Giovan. Batt.	18495/147	R. A. M. 17/B - 2/S. Genio P.	1760 - III - 928/30
Zaira Antonio	18495/149	R. A. M. 17/B - 3/I. Font.	1200 - III - 928/30
Zalantino Aldo	18495/272	R. A. M. 17/B. Tit. H - 3/C. Motor.	1750 - III - 928/30

COGNOME E NOME	Numero di matricola	COGNOME E NOME 70	Numero di matricola
1	2	1	2
<u>Altri distretti</u>			
<i>(cens. 1901)</i>			
Signa Battista Pietro	51467	A. M. 11/B. ca. 4. I/17 - <i>Ar. oc. lica</i>	617 - I
Scilla Carlo (Torino)	52792	DONEO Lic. 180. 3/A - 1/4 - Font. - 577	I
Verzetti Giuseppe (Ivrea)	20587	R. A. M. 16/B - 1/4 - Font. - 245	I
Verita Oscar (Torino)	55630	SPICCATAMENTE 3/I - Alp. - 645	II
Qui Permaz Ammondo (Ivrea)	20779	SPICCATAMENTE 3/C - Alp. - 703	II

Z

COGNOME E NOME	Numero di matricola	COGNOME E NOME	Numero di matricola
1	2	1	2
ZANON Angelo	21161	DONEO 1/G. Anon - 1026 - II	
ZANOVELLO Sergio	21162	SPICCATAMENTE 3/E - Alp. - 395 - I	
ZANZONE Piero	21163	SPICCATAMENTE 3/I - Ant. mont. 1492 - III	
ZOPEGNI Attilio	21164	SPICCATAMENTE 3/C - Alp. - 368 - I	
ZOPPO Giov. Battista	21165	PIENAMENTE 2/S - Fant. 888 - I	
ZORGNO Domenico	21166	SPICCATAMENTE 3/C - Alp. - 446 - I	
ZUCCA Michele	21167	SPICCATAMENTE 1/H - Ant. mont. 1527 - III	
ZUCCO Luigi	21168	DONEO Iniz. 90 - 1/G. Genio - 1668 - III	
ZUCCO Pierino	21169	SPICCATAMENTE 1/L - Ant. mont. 375 - I	
ZUMAGLINO Giov. Giuseppe	21170	Sib. al D. M. Torino	
Zuccan Giovanni	21456/3	✓	
32 Zuccoc Bruno	221	✓✓	

140

COGNOME E NOME 1	Numero di matricola 2	COGNOME E NOME 1	Numero di matricola 2
<u>Giovani di altre classi annullati col 1930</u>			
Zaccaro Francesco	19968/32	DONEO 1/4 - Fant. 380 - I	929/30
Zerbini Renzo	19968/93	B. A. M. Leta 17/B - 3/C Anl.	1218/II
Zeppegno Giovanni	19968/36	DONEO B. st. 1.53 1/2 - Ca. 3 - 3/C - 17/10	929/30 11110 - II

Altri d'istitut

Lezza Luigi (Basilica) 50465 R. A. M. Zera 8/B - 1/G - Fant. 620/5 - I
 [929/80]

Zanobetti Francesco (Tivoli) 65007 SPICCATAMENTE 3/C - Alp. 999 - II

Zanorello Vittorio (Padova) 95707 SPICCATAMENTE 1/B - Fant. 1589 - III

Zaminato Antonio (Palera) 89549 IDONEO 1/G - Genio Pion. - 1623 - III - 929/80

Zampedri Leonardo (Torino) 52787 SPICCATAMENTE 3/IA Alp. - 1581 - III

Zanetti Americo (Lidina) 89720 SPICCATAMENTE 3/C Aron. - 1664 - III

30

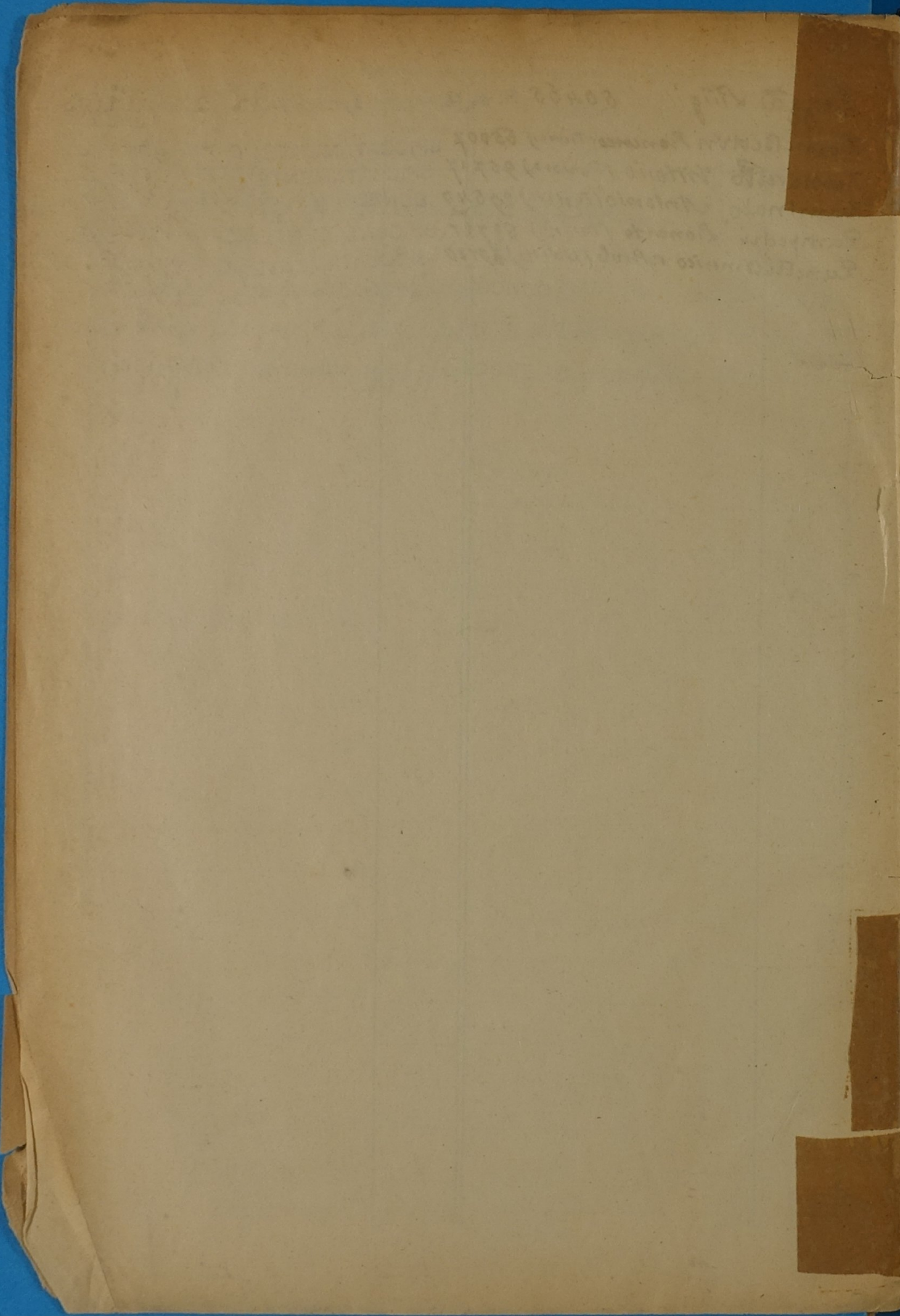

13

